This is a digital copy of a book that was preserved for generations on library shelves before it was carefully scanned by Google as part of a project to make the world's books discoverable online.

It has survived long enough for the copyright to expire and the book to enter the public domain. A public domain book is one that was never subject to copyright or whose legal copyright term has expired. Whether a book is in the public domain may vary country to country. Public domain books are our gateways to the past, representing a wealth of history, culture and knowledge that's often difficult to discover.

Marks, notations and other marginalia present in the original volume will appear in this file - a reminder of this book's long journey from the publisher to a library and finally to you.

Usage guidelines

Google is proud to partner with libraries to digitize public domain materials and make them widely accessible. Public domain books belong to the public and we are merely their custodians. Nevertheless, this work is expensive, so in order to keep providing this resource, we have taken steps to prevent abuse by commercial parties, including placing technical restrictions on automated querying.

We also ask that you:

+ *Make non-commercial use of the files* We designed Google Book Search for use by individuals, and we request that you use these files for personal, non-commercial purposes.

+ *Refrain from automated querying* Do not send automated queries of any sort to Google's system: If you are conducting research on machine translation, optical character recognition or other areas where access to a large amount of text is helpful, please contact us. We encourage the use of public domain materials for these purposes and may be able to help.

+ *Maintain attribution* The Google "watermark" you see on each file is essential for informing people about this project and helping them find additional materials through Google Book Search. Please do not remove it.

+ *Keep it legal* Whatever your use, remember that you are responsible for ensuring that what you are doing is legal. Do not assume that just because we believe a book is in the public domain for users in the United States, that the work is also in the public domain for users in other countries. Whether a book is still in copyright varies from country to country, and we can't offer guidance on whether any specific use of any specific book is allowed. Please do not assume that a book's appearance in Google Book Search means it can be used in any manner anywhere in the world. Copyright infringement liability can be quite severe.

About Google Book Search

Google's mission is to organize the world's information and to make it universally accessible and useful. Google Book Search helps readers discover the world's books while helping authors and publishers reach new audiences. You can search through the full text of this book on the web at `http://books.google.com/`

Acerca de este libro

Esta es una copia digital de un libro que, durante generaciones, se ha conservado en las estanterías de una biblioteca, hasta que Google ha decidido escanearlo como parte de un proyecto que pretende que sea posible descubrir en línea libros de todo el mundo.

Ha sobrevivido tantos años como para que los derechos de autor hayan expirado y el libro pase a ser de dominio público. El que un libro sea de dominio público significa que nunca ha estado protegido por derechos de autor, o bien que el período legal de estos derechos ya ha expirado. Es posible que una misma obra sea de dominio público en unos países y, sin embargo, no lo sea en otros. Los libros de dominio público son nuestras puertas hacia el pasado, suponen un patrimonio histórico, cultural y de conocimientos que, a menudo, resulta difícil de descubrir.

Todas las anotaciones, marcas y otras señales en los márgenes que estén presentes en el volumen original aparecerán también en este archivo como testimonio del largo viaje que el libro ha recorrido desde el editor hasta la biblioteca y, finalmente, hasta usted.

Normas de uso

Google se enorgullece de poder colaborar con distintas bibliotecas para digitalizar los materiales de dominio público a fin de hacerlos accesibles a todo el mundo. Los libros de dominio público son patrimonio de todos, nosotros somos sus humildes guardianes. No obstante, se trata de un trabajo caro. Por este motivo, y para poder ofrecer este recurso, hemos tomado medidas para evitar que se produzca un abuso por parte de terceros con fines comerciales, y hemos incluido restricciones técnicas sobre las solicitudes automatizadas.

Asimismo, le pedimos que:

+ *Haga un uso exclusivamente no comercial de estos archivos* Hemos diseñado la Búsqueda de libros de Google para el uso de particulares; como tal, le pedimos que utilice estos archivos con fines personales, y no comerciales.

+ *No envíe solicitudes automatizadas* Por favor, no envíe solicitudes automatizadas de ningún tipo al sistema de Google. Si está llevando a cabo una investigación sobre traducción automática, reconocimiento óptico de caracteres u otros campos para los que resulte útil disfrutar de acceso a una gran cantidad de texto, por favor, envíenos un mensaje. Fomentamos el uso de materiales de dominio público con estos propósitos y seguro que podremos ayudarle.

+ *Conserve la atribución* La filigrana de Google que verá en todos los archivos es fundamental para informar a los usuarios sobre este proyecto y ayudarles a encontrar materiales adicionales en la Búsqueda de libros de Google. Por favor, no la elimine.

+ *Manténgase siempre dentro de la legalidad* Sea cual sea el uso que haga de estos materiales, recuerde que es responsable de asegurarse de que todo lo que hace es legal. No dé por sentado que, por el hecho de que una obra se considere de dominio público para los usuarios de los Estados Unidos, lo será también para los usuarios de otros países. La legislación sobre derechos de autor varía de un país a otro, y no podemos facilitar información sobre si está permitido un uso específico de algún libro. Por favor, no suponga que la aparición de un libro en nuestro programa significa que se puede utilizar de igual manera en todo el mundo. La responsabilidad ante la infracción de los derechos de autor puede ser muy grave.

Acerca de la Búsqueda de libros de Google

El objetivo de Google consiste en organizar información procedente de todo el mundo y hacerla accesible y útil de forma universal. El programa de Búsqueda de libros de Google ayuda a los lectores a descubrir los libros de todo el mundo a la vez que ayuda a autores y editores a llegar a nuevas audiencias. Podrá realizar búsquedas en el texto completo de este libro en la web, en la página `http://books.google.com`

NYPL RESEARCH LIBRARIES
3 3433 06735159 7

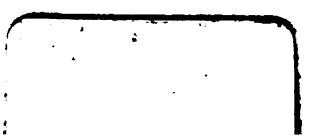

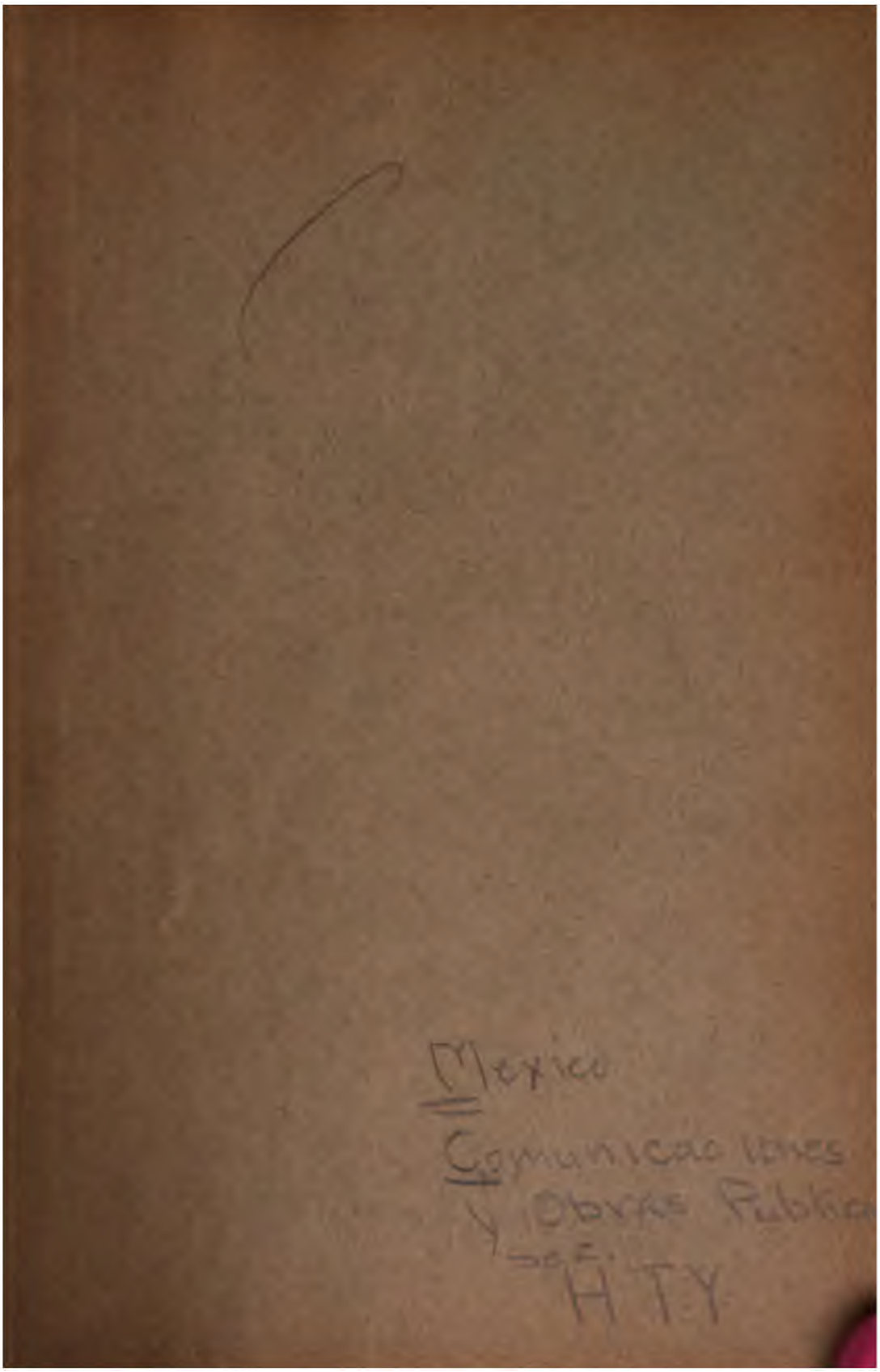
Mexico
Comunicaciones
y Obras Publicas
H.T.Y.

EXPOSICION INTERNACIONAL DE ST. LOUIS, MO 1904

CATALOGO OFICIAL DE LA EXPOSICION DE LOS ESTADOS UNIDOS MEXICANOS

Comisión Nacional Mexicana.

CATALOGO OFICIAL

DE LAS

EXHIBICIONES

DE LOS

ESTADOS UNIDOS MEXICANOS.

EXPOSICION
INTERNACIONAL
DE ST. LOUIS, MO.
1904.

EXPOSICION INTERNACIONAL DE ST. LOUIS, MO 1904

CATALOGO OFICIAL DE LAS EXHIBICIONES DE LOS ESTADOS UNIDOS MEXICANOS

THE NEW
PUBLIC LIBRARY
ASTOR, LENOX AND
TILDEN FOUNDATIONS.

Señor Ingeniero Don Leandro Fernández,

Secretario de Comunicaciones y Obras Públicas, bajo cuya dirección, siendo Secretario de Fomento, se comenzaron los trabajos para concurrir á la Exposición Universal de St. Louis, Mo.

PUBLIC LIBRARY
ASTOR, LENOX AND
TILDEN FOUNDATIONS.

Pabellón de México.

ASTOR, LENOX AND
TILDEN FOUNDATIONS

INDICE.

	Página
Introduccion	3
Departamento de Educacion	25
Departamento de Artes	59
Departamento de Artes Liberales	65
Departamento de Manufacturas	113
Departamento de Maquinaria	151
Departamento de Electricidad	175
Departamento de Transportes	189
Departamento de Agricultura	197
Departamento de Horticultura	243
Departamento de Forestería	249
Departamento de Minas y Metalurgia	253
Departamento de Pesquerías y Caza	287
Departamento de Antropología	291
Departamento de Economía Social	301
Departamento de Educacion Física	315

INDICE DE LAS LAMINAS.

	Página
Sr. Gral. Don Porfirio Diaz	III
Sr Gral. Don Manuel Gonzalez Cosio	V
Sr. Ing. Don Leandro Fernández	VII
Pabellón de Mexico	IX
Interior del Paisellón de Mexico	5
Id. id. id.	11
Platond del Edificio de México	19
Exhibición de Educación. Entrada Principal	33
Id. id vista central	41
Id de la Escuela Industrial Militar "Porfirio Diaz"	47
Exhibicion de Arte, vista al oriente	60
Id. id vista al norte	60
Id id vista al sur	60
Id id. vista al poniente	60
Entrada prine pal a la Sección de Artes Liberales	62
Seccion de Fotografia y Arquitectura	74
Sección de Artes Liberales, parte central	102
Entrada principal a la Sección de Manufacturas	113
Exhibicion de muebles del Sr. K Tsuchiya	116
Id de los Sres Pellandini y Von Gehren	116
Id de Jorge Unna y Cia.	116
Id id. id	116
Id de "La Industrial, S. A." y V. Rivero, Sucs	126
Id. de trabajos de Señoras	129
Id. de calzado y sombreros	139
Vista general de la Seccion de Trasportes	158
Id. id id.	160
Exhibicion de la Secretaria de Guerra	162
Entrada principal del Departamento de Agricultura	165

Vista parcial del Departamento de Agricultura 174
Instalación especial de azúcares 208
Exhibición de la Cervecería Cuauhtemoc 220
Exhibición de la Compañía Cervecera Toluca y México 222
Exhibición de la Cervecería Moctezuma 222
Vista parcial de la exhibición de Pomologia 234
Exhibición de Horticultura. Cácteas 234
Id. id. id. 234
Id. id. id. 234
Id. id. Orquídeas 234
Id. id. plantas de follaje 234
Sección de Forestería, vista al norte 240
Id. id. vista al sur 244
Id. id. vista al suroeste 248
Entrada principal á la Sección de Minas y Metalurgia 253
Sección de Minas, vista al este 254
Id. id. lado oeste 258
Id. id. vista al sureste 260
Id. id. vista parcial 262
Exhibiciones de la "Greene Consolidated Gold Co." y de la "Cananea Consolidated Copper Co." 282
Exhibiciónes del Instituto Geológico y de ónix 282
Sección de Etnología, vista al oeste 292
Id. id. vista al este 294

Introducción.

Introducción.

CORRESPONDE al Sr. General Porfirio Díaz, la gloria de haber sido el primero en organizar y dirigir una exhibición mexicana en el extranjero, pues sabido es que él fué el Presidente de la junta encargada de arreglar la concurrencia de México á la Exposición de Nueva Orleans, adonde todavía se conserva la grata impresión de sorpresa que produjo allí nuestro contingente tan variado y selecto como era posible, en aquella época, el cual á la vez que reveló las riquezas de nuestro suelo, dió desde entonces idea de la senda de progreso en que iba encarrilándose la Nación y en la cual ha entrado hoy de lleno.

Y de aquella fecha á la actual, no ha dejado México de enviar á todas las Exposiciones sus representantes, aunque menos distinguidos, y su contingente, cada vez más valioso, como es natural, por el desarrollo de todos los elementos intelectuales, agrícolas, mineros, industriales, etc., de la Nación, hasta el actual Certamen de St. Louis, Mo., que se efectúa en uno de los períodos más brillantes de nuestra Historia, por la floreciente situación de la República, en que á la par que el progreso más admirable, reina inalterable la paz augusta.

Copartícipes en la gratitud nacional por el adelanto de México y el feliz éxito de la presentación de sus productos en estos concursos internacionales, son sin duda los distinguidos hombres de Estado que han tenido á su cargo la Secretaría y Subsecretaría de Fomento: el Señor General Carlos Pacheco que con tanta actividad é inteligencia arregló la participación de México en la Exposición de París de 1889; el Señor Ingeniero Manuel Fernández Leal, que trabajó, con empeño aun personalmente, como Jefe de las Comisiones organizadoras de las Exposiciones Universales de Chicago de 1893 y de París de 1900, ayudado por el Señor Ingeniero Gilberto Crespo y Martínez, los Señores Ingenieros Leandro Fernández y Gilberto Montiel Estrada que arreglaron todo lo relativo á la Exposición Pan-Americana de Buffalo é iniciaron las gestiones para la de St. Louis, Mo., y los Señores General Manuel González Cosío é Ingeniero Andrés Aldasoro, bajo cuya acertada dirección se reunió el más rico, interesante y vasto contingente que se había hasta hoy logrado obtener para un Certamen como el grandioso con el cual la Louisiana conmemora la anexión de su territorio á los Estados Unidos de Norte América.

Para celebrar el centenario de la compra del Territorio de la Louisiana por los Estados Unidos de América, se verificó en la Ciudad de Saint Louis, Mo., el dia 10 de Enero 1899 una reunión á la cual asistieron noventa y tres delegados de las Entidades Federativas que se han formado del mencionado Territorio. Como resultado de esa junta se acordó efectuar en la Ciudad antes citada una Ex-

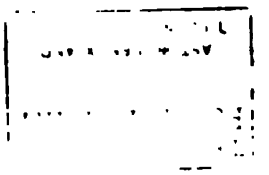

Edificio de México.

Corredor Sur en el segundo piso.

posición Universal, la cual debería inaugurarse el 30 de Abril de 1903, coincidiendo con la fecha en que se firmó el tratado en París 1803.

Ese proyecto fué presentado á las Cámaras Legislativas Americanas, quienes decretaron que era de conmemorarse ese acontecimiento por medio de un concurso Universal de Artes, Industrias, Manufacturas, productos del suelo, de las minas, de los bosques y del mar, en la Ciudad de Saint Louis, Estado de Missouri. Ese decreto fué sancionado el 3 de Marzo de 1901 por el Presidente de la Unión Americana Hon. William McKinley.

La Exposición debió haberse verificado el año de 1903, pero por varias causas se difirió hasta el año actual.

La área de terreno que ocupa la presente Exposición es sin duda la más grande que se ha empleado en cualquier otro Certamen Universal pues su superficie asciende á 502 hectaras, de éstas 101 ocupadas por edificios. Las Exposiciones Universales que se han celebrado antes y han tenido mayor extensión han sido la Colombiana de Chicago en 1893, que tuvo 267 hectaras, habiéndose dedicado 105 á los Edificios, la de París de 1900 que comprendía 222 hectaras, de las cuales 51 estaban dedicadas á los Palacios de exhibición y demás edificios.

México fué uno de los primeros países en aceptar la invitación que le hiciera el Gobierno de los Estados Unid s de América y el primero en acreditar su delegado ante la Junta Directiva del Certamen Misuriano. México fué también la pri-

mera Nación del Mundo que concluyó su Pabellón y dió principio á la construcción de sus portadas, plataformas, etc., en los edificios generales, pues tiene exhibiciones en casi todos los Departamentos, con excepción de los de Maquinaria é Industrias Varias, cuyos productos se encuentran expuestos en otros pabellones.

La superficie que tenemos en cada uno de los Palacios de exhibición es como sigue:

Educación y Economía Social, 196 metros cuadrados.

Arte - - - - -	409	metros	cuadrados.
Artes Liberales - -	374	"	"
Manufacturas - -	1,709	"	"
Electricidad - - -	47	"	"
Transportes - - -	274	"	"
Agricultura - - -	918	"	"
Horticultura:			
En los jardines	790	"	"
Invernaderos -	353	"	"
Pomología - -	80	"	"
Forestería - - - -	186	"	"
Minas y Metalurgía -	836	"	"
Antropología - - -	138	"	"

El Pabellón Mexicano ocupa una área de doscientos setenta y nueve metros cuadrados y lo circunda un jardín de mil cuatrocientos veinte metros cuadrados con plantas originarias de la República y que fueron traídas especialmente con ese fin. Este edificio se construyó para oficinas de la Comisión y para centro de reunión de

nuestros compatriotas residentes en la Ciudad de St. Louis ó que la visitasen durante el Certamen.

La Secretaría de Estado y del Despacho de Fomento, es la que, por mandato de la ley, se encarga de dirigir la participación de la República en los Exposiciones Internacionales y tan luego como el Gobierno acepta la invitación que recibe de algún Gobierno extranjero, organiza los trabajos conducentes.

Dadas las condiciones del país y otras varias circunstancias, el Gobierno procede de distinta manera de la que emplean otras naciones, pues que si en éstas el elemento privado afluye y expensa sus gastos y cada empresa ó negociación manda á sus empleados á que la hagan activa propaganda para abrir mayor mercado á sus productos, en México, el Gobierno es el que, para beneficio del país en general, se hace cargo no sólo de la exhibición oficial, sino que también de las que los particulares deseen presentar. Por consiguiente, el Gobierno es quien eroga todos los gastos generales, desde el momento en que recibe el objeto ó producto en la Estación de Ferrocarril más cercana al lugar de su producción hasta que lo devuelve al interesado después de haberlo presentado en la Exposición. Todos los gastos de transporte por ferrocarril ó mar, en la República y en el extranjero, los de instalación en los Palacios generales, comprendiéndose la adquisición de la estantería, objetos de ornato, etc., los sueldos de una Comisión Oficial que nombra para representar al gobierno y para cuidar los intereses de los expositores, todos son cubiertos por el Gobierno Federal, con autorización de las Cámaras.

Además hay que agregar los gastos que necesariamente hacen los Gobiernos de cada uno de los Estados que, en la obra de propaganda para impulsar el desarrollo material de la República, siempre ayudan con su valioso contingente para que la Nación se exhiba tal cual es, en todas sus fases, ante el pueblo extranjero que la invita para concurrir á un Certamen.

Después de que el Gobierno acepta la invitación se organizan los trabajos en la siguiente forma:

La Secretaría de Fomento tiene á su cargo los asuntos generales de la participación, y para los secundarios, nombra una Junta ó Comisión compuesta de determinado número de personas entre las que distribuye los Departamentos ó Grupos en que se divide la clasificación oficial del Certamen. La invitación general al pueblo mexicano, los asuntos que se tratan con las otras Secretarías de Estado y con los Gobiernos locales de los Estados y Territorios, el arreglo con los ferrocarriles para el transporte de los objetos, etc., son asuntos del resorte de la primera. La invitación especial á cada grupo de expositores, la compilación de datos é informaciones, la recepción, cuidado y devolución de objetos, la clasificación de éstos, la formación de catálogos, etc , son de la competencia de la segunda ó sea la Junta ó Comisión.

Los Gobiernos locales proceden en armonía y de una manera análoga al Gobierno Federal. Nombran sus Juntas locales, que hacen la propaganda dentro de la jurisdicción de su territorio, marchando siempre de acuerdo con la Junta Federal para el mejor éxito de sus trabajos.

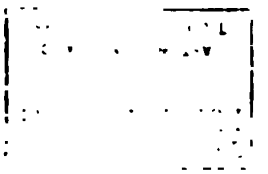

Interior del Pabellón de México.

Angulo Suroeste.

Cada Jefe de Departamento de la Comisión Federal desarrolla un plan previamente discutido en junta y aprobado por la Secretaría de Fomento. Ese plan tiende á reunir un contingente que dé idea clara del estado que guarda el ramo que le pertenece.

Dichos jefes excitan al público á fin de que tome parte en el Certamen y prepare su contingente, pero es sensible que á última hora sólo un 50% de las personas que al principio se comprometen á enviar á la Exposición sus productos cumplan con su ofrecimiento, lo que da por resultado que tanto el Gobierno como la Comisión no están en aptitud de conocer con oportunidad el contingente con que se cuenta y poder arreglar todos los demás trabajos consecuentes á fin de violentar y perfeccionar la instalación de aquel y la formación del Catálogo respectivo. A esto hay que agregar que muchos de los expositores que en un principio no habían manifestado sus deseos de tomar parte lo hacen en último momento, lo cual origina que no se tenga idea del espacio que se necesita para hacer la exhibición. asi como también no poder conocer el número, forma y tamaño de los estantes que deben emplearse y la distribución de ellos: puede decirse que todos estos datos no se conocen sino hasta que se desempacan los objetos en la Exposición, de lo que resulta que el trabajo sea más arduo y complicado, y se exponen los artículos á sufrir desperfectos, que los hacen desmerecer ante el público que los examina y el Jurado que los califica.

Para la Exposición de St. Louis, la Comisión Federal que se encargó de reunir el contingente

respectivo fué nombrada en Febrero de 1902 y la formaron las siguientes personas:

Señor Ingeniero Albino R. Nuncio.—Jefe de la Comisión.

Señor Maximiliano M. Chabert.—Jefe de los Departamentos de Educación, Arte, Artes Liberales, Antropología y Economía Social.

Señor Ingeniero Bartolo Vergara —Jefe de los Departamentos de Manufacturas y Maquinaria.

Señor Ingeniero Luis Salazar.—Jefe de los Departamentos de Electricidad y Tran-portes.

Señor Ingeniero Rómulo Escobar y posteriormente por reuuncia de éste, el Señor Ingeniero Lauro Viadas.—Jefe de los Departamentos de Agricultura, Horticultura, Forestería y Pesquerías y Caza.

Señor Ingeniero Eduardo Martínez Baca.—Jefe del Departamento de Minas y Metalurgía.

Los Presidentes de las Juntas locales de los Estados y Territorios fueron los siguientes:

Aguascalientes	Señor	Carlos M. López
Coahuila	"	Dámaso Rodríguez
Colima	"	Arnoldo Vogel
Campeche	"	Secretario de Gobierno
Chihuahua	"	Alberto Vicarte
Durango	"	Librado Castillo del Valle
Guerrero	"	Juan N. Revueltas
Guanajuato	"	Pedro M. Ibargüengoytia
Hidalgo	"	Pedro L. Rodríguez
Jalisco	"	Ing. Lucio I. Gutiérrez
México	"	Gral. José Vicente Villada
Michoacán	"	Secretario de Gobierno
Morelos	"	Secretario de Gobierno
Nuevo León	"	Aurelio Lartigue

Oaxaca	"	José Antonio Alvarez
Puebla	"	Enrique Orozco
San Luis Potosí	"	Doctor Gregorio Barroeta
Sinaloa	"	Ramón de León
Sonora	"	Fernando Aguilar
Tabasco	"	Manuel Díaz Prieto
Tamaulipas	"	Vicente Garcilazo
Tlaxcala	"	Secretario de Gobierno
Veracruz	"	Corol. Juan B. Laurencio
Yucatán	"	Augustín Vales Castillo
Zacatecas	"	Ing. José A. y Bonilla
Territorio de Tepic	"	José M. Menchaca
Baja California:		
Distrito Norte	"	Alejandro Guerra Porras
Distrito Sur	"	Jefe Político
Distrito Federal	"	Licenciado Carlos Rivas

Además del personal enunciado la Secretaría de Fomento nombra Agentes viajeros que recorren el país para asegurar el contingente de los expositores y para darles toda clase de informaciones acerca del objeto de la Exposición y de la mejor manera de exhibir sus productos.

Los objetos se concentraron en México empleando para ello las líneas ferrocarrileras del país y Compañías Nacionales de vapores que hacen el servicio de cabotaje en los puertos de la República. Algunos bultos, aunque pocos, fueron remitidos desde Europa en vista de que las Compañías expositoras tienen allá su domicilio social.

La razón por la que se concentra en la Ciudad de México el contingente nacional, es examinarlo, clasificar el artículo ó producto, formar el Catálogo respectivo, numerar y etiquetar las cajas según es-

té prevenido por las Aduanas extranjeras y hacer las facturas de los bultos que deben remitirse á la Aduana del lugar en donde se verifica la Exposición, y á los Agentes Aduanales del primer punto extranjero que tocan los objetos.

El gasto que ocasiona el transporte á México y la remisión desde este lugar á su destino final, de todos los objetos que van á exponerse, podría reducirse si los expositores entragaran oportunamente su contingente tal como lo ofrecen y de acuerdo con los datos que han facilitado, de manera que pudiera hacerse la concentración en varios puntos del país, sin necesidad de revisión, para que de allí se enviaran directamente al Certamen.

Como algunos de los ramos que comprende la clasificación tienen para México interés comercial ó científico, y no están muy desarrollados los primeros, ni de los segundos podría encontrarse expositores porque la exhibición en sí misma envuelve gastos crecidos que los particulares no pueden muchas veces erogar, el Gobierno toma á su cargo la formación del contingente, ó subviene á determinada persona para que se encargue de formarlo. Asi se ha hecho para las exhibiciones de Horticultura y de Pomología cuyo comercio de exportación es sin duda susceptible de considerable ensanche. Celebróse un contrato con un particular para que colectara en todo el país las plantas que habían de presentarse y para que periódicamente hiciera envíos de fruta fresca á la Exposición.

Convenio semejante se ajustó para preparar una exhibición de producciones de antiguedades mexicanas y de reducciones de algunos monumentos precolombianos representando las civilizaciones Azteca, Maya, Zapoteca, Tolteca, Totonaca y otras.

Fijada la fecha para remitir los bultos al Certamen, se entregaron al Ferrocarril y poco después salió la Comisión designada por la Secretaría de Fomento para representar al país y para cuidar los intereses de la exhibición. Por regla general la Secretaría escoje para formar esta Comisión á algunas de las personas que arreglaron el contingente, teniendo en consideración que nadie puede conocer mejor que ellas los objetos que se remiten y la importancia que tienen ciertas exhibiciones.

Tan luego como esta Junta llega á su destino se ocupa en arreglar los preliminares de la instalación. Cada Jefe de Grupo hace la distribución apropiada del espacio, arregla la colocación de estantes, proyecta la exposición de los objetos, teniendo en cuenta la importancia de cada exhibición, etc., etc. Además de que el Gobierno costea la construcción de portadas, divisiones y plataformas para cada espacio en los Edificios generales asi como todas las vitrinas que se necesitan, tiene aún que poner tableros y mandar construir, y decorar pequeños compartimientos para exponer muebles, cuadros, fotografías, dibujos, etc., pues cada artículo, para que luzca debidamente, hay que presentarlo en forma adecuada.

La entrega de las cajas en cada uno de los Departamentos Mexicanos la hace una Compañía que generalmente tiene la concesión exclusiva para ese servicio. La Aduana extranjera toma razón de todo bulto que entra en los edificios, confrontando su numeración con la de las facturas que previamente se le han enviado, á fin de cerciorarse de que el contingente de cada país ha llegado completo á los terrenos de la Exposición, considerada como Almacén de Depósito.

Los empleados de la Aduana que presencian la apertura de las cajas toman nota de todos y cada uno de los objetos desempacados, á los cuales fijan además una etiqueta con el número de una serie determinada y con el de la caja respectiva. Terminada la Exposición los mismos empleados se cercioran de que estos objetos sean puestos en los propios envases en que vinieron á fin de que regresen al lugar de su procedencia, y en caso de que falte algún artículo, si no está exento de derechos, hay que cubrir éstos inmediatamente.

Tal exigencia se explica desde luego, en vista de que todo producto ó artículo destinado á la Exposición ha entrado en el país libre de derechos para su exhibición á reserva de que se paguen éstos si el expositor vende todo ó parte de su contingente.

Terminada la instalación se dedica la Comisión á etiquetar los objetos, á contestar por escrito y verbalmente las preguntas que le hace el público, á concurrir á juntas generales que celebran los expositores en sus Departamentos, á fin de conseguir el mejor éxito para sus intereses; etc.

Los individuos que por parte de México deben integrar al Jurado Internacional que examina, juzga y propone la recompensa para cada exhibición, se designan por el Jefe de la Comisión, de entre los Comisionados, proponiéndolos á las Autoridades de la Exposición para los Grupos que comprendan las exhibiciones más numerosas, en armonía con la importancia que tengan para la República.

Plafond del Edificio de México.

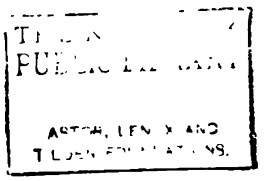
ASTOR, LENOX AND

Las funciones de ese Jurado se rigen por un Reglamento especial. Para la Exposición de St. Louis, Mo., se dispuso que el Jurado se constituyera en tres cuerpos, Jurado de Grupo, Jurado de Departamento y Jurado Superior.

El primero compuesto de un Presidente, un Vice-Presidente, un Secretario y los vocales respectivos, examina cuidadosamente todos los artículos y productos clasificados en el Grupo en que funcione y propone los premios que deben otorgarse, formando al efecto listas con los nombres de los expositores que merezcan recompensa, así como sus colaboradores; rinde un informe general sobre todas las exhibiciones comprendidas en el Grupo y otro sobre los más notables objetos y productos comprendidos en aquellas. Para conceder un premio, se usa de una escala decimal en la que el número cien representa la perfección del objeto examinado. Cada miembro del Jurado en una tarjeta escribe el número que á su juicio corresponda á la importancia ó perfección del artículo y el promedio que se obtenga con todos los números dados indica la recompensa que en definitiva propone el Jurado.

Para hacer esta votación hay que considerar:

(a). El valor del producto, procedimiento, máquina ó invención desde el punto de vista de su utilidad y de su influencia benéfica para la humanidad, en sus aspectos físico, moral y educativo.

(b). Habilidad desplegada en la invención, construcción y aplicación.

(c). Méritos de la instalación, juzgando el ingenio y gusto con que se haya hecho, su valor y su importancia como un atractivo del Certamen.

(d). Magnitud de los negocios mercantiles que represente, calculada por las ventas brutas realizadas en el año común precedente á la Exposición.

(e). Calidad y baratura, considerándose la primera respecto de si el artículo posee el mas alto grado de perfección, y en cuanto á la segunda si se vende á tan bajo precio, con relación á su calidad, que el comprador haga una valiosa adquisición.

(f). Terminación de la exhibición dentro del plazo requerido, y conservación de la misma, en buen estado.

(g). Tiempo que el expositor lleve de hacer transacciones mercantiles, considerando si la exhibición es un desarrollo de invención original ó es una mejora en el trabajo de algún expositor precedente.

(h). Número y clase de recompensas obtenidas en Exposiciones anteriores.

Las proposiciones del Jurado de Grupo pasan al Jurado de Departamento, formado de un Presidente, tres Vicepresidentes, un Secretario y Vocales. Su misión es considerar y revisar escrupulosamente los informes que recibe; armonizar cualquier diferencia que pueda existir entre las recomendaciones sobre recompensas de los diversos Jurados de Grupo y ajustar todos los premios propuestos de manera que estén de acuerdo con el Reglamento respectivo. El Presidente y Vicepresidente del Jurado de Grupo, uno de los Directores de la Exposición y un miembro de la Junta Directiva, forman parte de dicho Jurado de Departamento.

Los trabajos y proposiciones del Jurado de

Departamento, pasan por último á ser considerados por el Jurado Superior quien resuelve en definitiva las recompensas que deben otorgarse á los exposirores y á sus colaboradores.

El Jurado Superior lo forman: El Presidente de la Exposición; el Director de Exhibiciones y un Ciudadano Americano nombrado por la Comisión de Exposición, como Presidente el primero y primero y segundo Vicepresidentes respectivamente los dos últimos. Miembros de este Jurado son los nueve Comisionados Generales extranjeros cuyas exhibiciones ocupen el mayor espacio en los grandes Palacios; el Presidente y primer Vicepresidente del Jurado de Departamento; los Jefes de los Departamentos y una persona que designa la Junta Directiva de Señoras.

Clausurada la Exposición en la fecha fijada por la ley, se comienza inmediatamente á preparar el reempaque de objetos, el cual no puede hacerse hasta que lo presencia un empleado de la Aduana, quien, después de que toda la mercancía ha vuelto á empacarse, sella las cajas, que son otra vez revisadas en la Frontera ó puerto de salida, por los empleados aduanales, para cerciorarse de que no han sido abiertas en su trayecto.

Recibido en México todo el contingente, se desempaca para devolverlo á sus propietarios en la Ciudad de Méi co, ó empacado otra vez, remitirlo con nueva documentación á los Gobiernos de los Estados, para que éstos lo entreguen á sus dueños, salvo que hayan sido cedidos á una institución científica ó comercial.

Así es como la Secretaría de Fomento organiza la participación del país á un Certamen Internacio-

nal y los trabajos principales referidos, son los que las Comisiones oficiales ejecutan desde que es nombrada hasta bue cesan sus funciones.

La Comisión nombrada para concurrir á la Exposición de Saint Louis, Mo., fué aumentada con algunos otros Jefes de Departamento que los antes mencionados, á fin de poder distribuir las exhibiciones en mayor número de Edificios generales, y con los adjuntos que habían de ayudar á aquellos en sus labores, quedó formada como sigue:

Sr. Ing. Albino R. Nuncio.
Comisionado General y Jefe de la Comisión.

Sr. Julio Poulat.
Jefe de los Departamentos de Educación y Economía Social.

Sr. Isidoro Aladasoro.
Jefe de los Departamentos de Arte y Antropología.

Sr. Maximiliano M. Chabert.
Jefe del Departamento de Artes Liberales.

Sr. Jesus M. Nuncio.
Jefe del Departamento de Manufacturas.

Sr. Mayor de Ingenieros Samuel Garcia Cuellar.
Jefe de los Departamentos de Maquinaria, Electricidad y Transportes.

Sr. Ing. Lauro Viadas.
Jefe del Departamento de Agricultura.

Sr. Alberto McDowell.
Jefe del Departamento de Horticulrura.

Sr. Enrique H. Garibay.
Jefe de los Departamentos de Forestería y Pesquerías y Caza.

Sr. Ing. Eduardo Martinez Baca.
Jefe del Departamento de Minas y Metalurgía.

ADJUNTOS.

Sr. Miguel Ahumada, hijo.
" Octavio Andrade.
" Lic. Isauro Bustamante.
" Jose G. Campillo.
" Manuel Costa.
" Teniente de Artilleria Manuel Garcia Lugo.
" Benito Navarro.
" Teniente de la Plana Mayor Facultativa de Ingenieros Jose Ortiz Monasterio.
" Alberto Ocampo.
" Miguel Peinado.
" Juan Renteria.
" Jorge Salabar.
" Antonio Sierra Cruz.
" Leopolido Telles Cervantes.
" Daniel R. de la Vega.

MIEMBROS HONORARIOS.

Sr. Dr. Plutarco Ornelas.
" E. H. Talbot.
Sra. Laura M. de Cuenca, nombrada por la Secretaria de Justicia para hacer estudios sobre Educación.

REPRESENTANTES ESPECIALES DE LOS ESTADOS.

Sr. Teofilo Frezieres, por el Estado de Puebla.
" Jose M. Trigo y Claver, por el Estado de México.

" JOSE A. BONILLA, por el Estado de Zacatecas.

" ROBERTO GARCIA, por el Estado de Zacatecas.

Justo es hacer mención de las personas que además de mandar su contingente al Certamen han construído instalaciones especiales ó han enviado las vitrinas donde se han expuesto sus productos con mayor lucimiento y ventaja cooperando al mejor éxito de las Secciones Mexicanas siguiendo la costumbre de los expositores de otros paises.

En el Departamentó de Educación, la Escuela Industrial Militar "Porfirio Díaz," de Morelia, Estado de Michoacán, expuso su contingente en una vitrina que fué construída especialmente en aquel Establecimieto por los alumnos de la clase de ebanistería.

En el Departamento de Artes Liberales los Señores Labadie y Compañía Sucs., de la Ciudad de México y el Sr. Anastacio Mier, de Morelia, remitieron con sus contingentes bonitos y elegantes aparadores adecuados á los efectos que exponen.

En el Palacio de Manufacturas, "La Industrial" S. A., fábrica de cabullería establecida en Mérida, Estado de Yucatán, mandó levantar un puesto de madera y *staff* ornamentado con cables, cordeles, etc., de henequén.

"La Universal," Fábrica de Anti-celenita, composición que se emplea para evitar la formación de tarro en las calderas de vapor, cuya ubicación y domicilio Social están en la Ciudad de Monterrey, Estado de Nuevo León, construyó igualmente un puesto, colocando un estante con frascos, etc., para la exhibición completa de sus productos.

Igual exhibición hicieron los Señores Valentín Rivero Sucs, de la misma Ciudad para exponer los productos de su fábrica de hilados y tejidos.

El Señor Paul Elle de la Capital de la República mandó un estante en el que se colocó un traje de Señora con su respectivo maniquí.

En nuestro Departamento de Agricultura, las Compañías Cerveceras de "Cuauhtemoc," de Monterrey, la "Moctezuma," de Orizaba y la de "Toluca y México," edificaron sin duda los puestos más vistosos. El estilo de cada exhibición fué enteramente distinto; pero todos ellos elegantes y atractivos. La cooperación que esas compañías han prestado á nuestros Departamentos ha sido uno de los factores más valiosos para nuestra exhibición mexicana de Agricultura. Los puestos de las dos primeras estaban decorados con un gran número de foquillos de luces incandescentes que producían muy buen efecto.

"La Favorita, S. A." Gran Destilería Central, de Celaya, Estado de Guanajuaro, hizo también una bonita exhibición con sus alcoholes extraídos de maíz.

En éste mismo Departamento mandaron vitrinas especiales artísticas y propias para exponer sus productos los Señores Balsa Hermanos, de Veracruz, el Señor Clemente Jacques y la Fábrica de cigarros "La Tabacalera Mexicana," ambas de la Ciudad de México, Guillermo Boesch, de Orizaba, los Señores Pedro Tremari y Cia., de Papantla, los Señores Dionisio de la Mora y Cia. Sucs., de Xalapa, Estado de Veracruz.

En el Departamento de Minas y Metalurgía, las razones sociales de "Green Consolidate Copper

Co " y la "Cananea Copper Co.", ambas del Estado de Sonora, construyeron puestos especiales en los cuales se demostró prácticamente los procedimientos que emplean para beneficiar sus metales, esto llamó mucho la atención.

Mención especial merecen los Señores Quintana Hermanos y Claudio Pellandini, ambos de la Ciudad de México, pues los primeros fabricaron y proporcionaron gratuitamente el piso de mosaico del Pabellón de México, mandando á la vez uno de sus más entendidos operarios para que los colocara y el segundo construyó unas ventanas artísticas de gran mérito que se colocaron en las ventanas de la planta baja del mismo edificio.

La Comisión Nacional de México da las más expresivas gracias no sólo á las personas antes dichas, sino á todas aquellas que se han servido prestor su valiosa cooperación y ayuda á nuestro Gobierno, remitiendo su contingente al Certamen Misuriano, lo que ha dado por resultado que nuestro país se haya presentado dignamente al lado de las naciones más civilizadas del mundo, en ese Concurso de las ciencias, las industrias y el trabajo.

LA COMISION.

Catálogo.

Sección Mexicana en el Departamento de Educación.

Entrada Principal

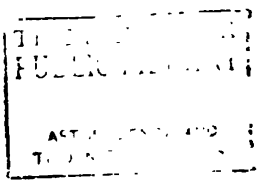

Sección Mexicana en el Departamento de Educación.

Entrada Principal.

GRUPO 2.

Educación Secundaria.

Asilo de Regeneración é Infancia, México, D. F.

Trabajos de la clase de costura y bordado: 3 pañuelos de seda tejidos. 3 pañuelos tejidos y bordados. 3 batas para camisa. Colcha trapeada. Cojin bordado. Cojín con cubierta de encaje inglés. 4 pañuelos tejidos. Cubierta de cojín y servilleta. Cruz de alumbre. Cojin tejido con seda □3 delantales de tul bordados. Cojín bordado con seda. 8 pares medias de algodón.

Colegio del Sagrado Corazón de Jesús, Puebla, Pue.

Trabajos de la clase de costura y bordado: Mantel bordado con seda de colores y 10 servilletas. Almohadón pintado á la acuarela. Almohadón con tejido de aguja. Almohadón de litografía y pintado á pluma. Almohadón bordado con paja. Almohadón bordado. 8 pañuelos y mascadas encaje, bordados, tejidos y deshilados. 3 porta pañuelos bordados. 4 delantales deshilados y bordados. 2 camisones bordados. Cuello estilo Richelieu Relojera pintada. Porta retrato hecho con escamas de pescado. Juego para cuna de niño, 6 piezas. Funda de punto. Vestuario para imagen pequeña, (6 piezas).

Colegio de San Alfonso, Puebla, Pue.

Trabajos de la clase de costura: Mantel y 6 servilletas bordadas. Toalla bordada. 6 pañuelos bordados. Almohadón raso y felpa bordado. Almohadón bordado á la Duquesa. Almohadón raso bordado de aplicación. Cepillera de raso y felpa. Almohadón raso bordado ruso. Carpeta paño bordado ruso. Colcha de paño bordada. Colcha de paño y raso. Cubrepiés bordado.

Dirección General de Instrucción Primaria del Estado de Tamaulipas, Ciudad Victoria, Tam.

Exhibición de Instrucción Pública: Cuadro con los principales puntos de la legislación escolar del Estado. Cuadros con la estadística escolar de 1901-1902 y 1902-1903. Fotografías de las escuelas de párvulos, de niñas y de varones. Escuela de párvulos: Reglamento de la escuela. Programa y distribución de tiempo. Plano de la Escuela. Dibujos y trabajos manuales de los párvulos, 30 objetos. Escuelas para niñas: Reglamento y distribución de tiempo. Planos de las escuelas municipales números

1 y 2, levantados por las alumnas. Dibujos y trabajos de escritura de las alumnas, 4 dibujos. Trabajos de la clase de costura: Cojin bordado con seda. Almohadon de raso y felpa bordado. Tapete bordado con sedas. Porta retrato felpa bordado con sedas. Tapete bordado con estambre. 6 pañuelos deshilados. Pañuelo de punto bordado. Porta periodicos. Pañuelo de encaje. Marcada deshilada. Escuela de niños: Trabajos de dibujo

Escuela Correccional para Mujeres, Toluca, Mex.

Trabajos de la clase de costura y bordado: Juego de servilletas y mantel adornadas con tejido de gancho. 2 pañuelos de encaje catalan y caja de vidrio formada con punto. Juego de mantel y servilletas para té, con adornos de tejido de alfileres. Cubierta de cojin. 2 camisas miñardi y gancho.

Escuela Superior de Niñas, Tlaxcala, Tlax.

Trabajos de la clase de costura y bordado: Estuche de felpa con vestido seda deshilado para niño, 2 piezas. Estuche seda con delantal y camisa para niño, 3 piezas. Estuche de liston tejido con una coleccion de solidos tejidos con liston. Estuche con juego de camisa y pantalon de seda y encaje para señora.

Gobierno del Estado de Michoacan, Morelia, Mich.

Exhibicion de algunas disposiciones, estudios y trabajos relativos a la Instruccion Publica del Estado. Reglamento del internado anexo a la Academia de Niñas. Ley organica de instruccion preparatoria y profesional, Mayo 1902. Antecedentes historicos del Colegio de San Nicolas de Hidalgo. Reglamento del Colegio primitivo y nacional de San Nicolas de Hidalgo. Reformas al Reglamento del Colegio de San Nicolas de Hidalgo. Reseña de las Escuelas Primarias del Estado de Michoacan. Antecedentes historicos de la Academia de Niñas de Morelia. Metodos, formas, y procedimientos usados en las Escuelas de Michoacan. Procedimientos para la enseñanza de la escritura en las escuelas de Michoacan. Procedimientos empleados en la Escuela Practica Pedagogica para la enseñanza de la lengua nacional. Metodo de enseñanza y mobiliario de la clase de costura en las escuelas de niñas. Antecedentes historicos de la Escuela de Jurisprudencia de Morelia. Antecedentes historicos de la Escuela Normal de Morelia. Coleccion de 25 libros de texto que se estan usando en las escuelas primarias del Estado.

Instituto Cientifico y Literario del Estado, Tlaxcala.

Trabajos en carton, barro y yeso, de los alumnos de la escuela

4º año de enseñanza elemental. Trabajos de los alumnos de la clase de litografía, 2 piedras.

GRUPO 3.

Educación Superior.

Colegio del Estado, Puebla, Pue.

Preparaciones histológicas, y micro fotográficas, dibujos, publicaciones y 12 fotografías.

Colegio Militar, Chapultepec, D. F.

Plano del Colegio. Fotografías del Colegio: Dormitorios, comedor, patios, etc. Fotografías de los Jefes, oficiales y alumnos del Colegio. Legislación, organización, estadística, planos, reglamentos, libros de texto, programas de estudio, distribución de tiempo, etc. Albumes conteniendo las prácticas de las clases de topografía general y militar. Albumes con dibujos hechos por los alumnos en los últimos dos años de estudio. Album con las prácticas de la clase de astronomía. Catálogo de la biblioteca del Colegio. Uniforme de gala usado por los alumnos.

Escuela Nacional de Medicina, México, D. F.

Plan de estudios de la Escuela. Colección de las siguientes tesis escritas por los alumnos de la escuela y presentadas al jurado calificador al sustentar su examen profesional. Algunas consideraciones médico-legales acerca del artículo 528 reformado del Código Penal. Diódoro G. Spinoza. Algunas consideraciones sobre la infección intestinal aguda en la primera infancia Crisóforo Contreras, 1902. Algunas reflexiones sobre higiene de la mujer durante su pubertad. Manuel E. Guillén, 1903. Asepsia y antisepsia aplicadas á la farmacia. Carlos Patiño, 1903. Breve estudio acerca del tratamiento de las lesiones valvulares del corazón. Ernesto Careaga y Ramirez, 1903. Breve estudio sobre la úlcera simple del estómago. Juan N. Castellanos. Breve estudio acerca del examen clínico de la orina. Gildardo A. Serrano, 1903. Breves apuntes sobre procedimientos clínicos de hemodiagnóstico. Eduardo Lever, 1902. Breves apuntes sobre el prolapsus del recto. Salvador Pérez, 1902. Breves consideraciones acerca de la traqueotomía y la entubación. Carlos Duprat Fernández. 1902. Breves apuntes sobre hematología. Alberto Fernández, 1903. Complicaciones vesicales en algunas enfermedades uterinas.

Gerardo Hurtado Suárez, 1903 Contribución al estudio de la llamada fiebre remitente en México. Eduardo Britsh, 1903, Contribución al estudio comparativo de las artritis quirúrgicas de la rodilla. Tomás Lozano, 1903. De la retención de la placenta. Alberto Nava, 1903. Ejercicio de analisis química vegetal. José R. Saldaña, 1903. Epistaxis. Antonio R. del Castillo, 1903. La Ciudad de México á los ojos de la higiene. Gonzalo Mendez Luque, 1903, La profilaxia de la oftalmia purulenta de los recien nacidos. Ricardo Villafuerte, 1901. La flebitis infecciosa puerperal. Francisco R. Estrada, 1903. Patogenia y tratamiento de la apendicitis. Manuel Márquez, 1903. Protesis ocular por medio de la implantación de grasa en la actividad orbitaria. Ramón Terroba Solares, 1903. Serodiagnóstico. Antonio Espejel Noreña, 1902. Sífilis y embarazo. Enrique Rivera, 1903. Tratamiento de la tuberculosis. J Eduardo Limón Segui, 1903. Tratamiento de la diabetes. Lauro Flores, 1903, Tratamiento de la miopía elevada por la extracción del cristalino transparente. Darío López, 1903. Un caso de angiocolecistitis en general. Jose M. Iturbe, 1903.

Escuela Naval (Secretaría de Guerra) México, D. F.

Legislación, organización, estadística, planos, dibujos, programas de estudios, etc. Planos y fotografías de la Escuela y de los Jefes, Oficiales y alumnos. Reglamento de la Escuela. Programas de las asignaturas que tienen las carreras de Oficial de Guerra y de Maquinistas de la Armada. Cuadro de distribución del tiempo Colección de libros de texto de la Escuela. Cuestionario para exámenes de los alumnos. Album de los diversos géneros de dibujos hechos por los alumnos. Uniforme que usan los alumnos de la Escuela.

Escuela Normal para Profesoras, México, D. F.

Conferencias científicas de las alumnas de la Escuela, 12 volúmenes. Trabajos de escritura y de caligrafía de las alumnas de la Escuela, 17 volúmenes y 6 fotografías. Trabajos de la clase de costura: Pañuelo de seda y encaje, imitación de Bruselas. Faya de encaje inglés Pantalla bordada á la acuarela sobre tela de molino, armazón de bambú. Cojín de raso bordado, calado y malla sobre lino. Pantalla sobre tela de molino bordada á la acuarela y pintada. Cuadro bordado en blanco con sobrepuesto. Cojín de raso bordado con seda sobre muselina. Biombo de tres hojas bordado de seda sobre tela de molino. Carpeta de seda bordada sobre raso negro. Pantalla bordada á la acuarela. Juego de camisa, calzoncillos y falda con encaje y tiras bordadas sobre nansouk. Juego de

camisa y calzoncillos con tiras bordadas sobre nansouk. Juego de camisa, calzoncillos y falda, con tiras bordadas y encaje sobre cambray. Juego de camisa y calzoncillos nansouk y falda de cambray con tiras bordadas y encajes. Pantalla bordada á la acuarela sobre tela de molino.

Escuela Normal para Profesoras, Zacatecas, Zac.

Trabajos de la clase de costura y bordado: Biombo estilo Luis XVI pintado al óleo. Mesa con cubierta bordada de seda Sachet para pañuelo en caja de madera calada. Carpeta de malla. Cojín de raso con aplicaciones de encaje. Calendario bordado con seda. Saco de seda para señora.

Escuela Normal para Profesores y sus Anexas, Zacatecas, Zac.

Trabajos escolares; Educación elemental y superior. Trabajos de escritura y de dibujo. Sólidos geométricos. Educación Superior. Documentos sobre la Escuela. Dibujos. Aparatos de física construidos por los alumnos: Kaleidoscopios. Disco de Newton. Máquinas electro faradaicas. Fuente de Herón. Molinete hidraúlico. Máquina eléctrica de Von Holtz. Anteojo mágico. Trabajos de madera calada, 12 piezas.

Escuela Profesional para Señoritas, Toluca, Mex.

Exhibición de la clase de costura y bordado: 2 batas bordadas. Camisita seda bordada. Camisita cambray y encajes. 3 servilletas deshiladas. Chambra ruedas frivolité. Camisa bordada. 2 chambras. 5 mascadas bordadas. Delantal bordado estilo Richelieu Pañuelo con encaje frivolité. Cubierta de banquillo. Toalla trapeada con estambre. Cojín de raso amarillo con bordado de seda floja. Toalla bordada con seda. Pañuelo bordado con pelo. 2 pañuelos seda con punta de frivolité. Bata de camisa tejida de gancho. Bata de camisa tejida de agujas. Toalla lino con deshilado y punto de macramé. Tapete para buró. Juego de olán bordado á la Duquesa. 2 fundas para almohada con olanes de punto bordado y encaje inglés. Colcha de tiras de otomán bordado con seda y tiras de felpa. Cuadro con ocho figuras bordadas de seda representando sacerdotes y guerreros de la nobleza azteca. Cuadro con escudos aztecas bordados con seda, de las poblaciones que formaban la municipalidad de Toluca.

Gobierno del Estado de México, Toluca, Mex.

Legislación, reglamentación, distribución de tiempo, fotografías y trabajos de las clases de costura, bordado, dibujo, etc., de las siguientes escuelas: Escuelas de párvulos. Escuelas Elementales del Estado. Escuelas Primarias anexas á la Normal de

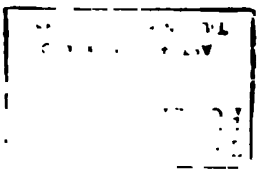

Sección Mexicana en el Departamento de Educación.

Vista Central.

Señoritas, Toluca Escuela Josefa Ortiz de Dominguez, Toluca. Escuela Leona Vicario, Toluca. Escuela Sor Juana Ines de la Cruz, Toluca. Escuela Carmen Romero Rubio de Diaz. Toluca. Escuela de Niñas, Arroyozarco. Escuela de Niñas, Jilotepec Escuela de San Juan de las Huertas. Escuela de Jalatlaco, Tenango. Escuela Oficial, Tenango. Escuela Oficial, Lerma. Escuela de Niñas, Sultepec. Escuela Oficial, Amecameca. Escuela de Niñas, Chalco. Escuela de Tianguistenco. Escuela de Niñas, Zinacatepec. Escuela Progreso, Toluca. Escuelas particulares anexas á las oficiales. Escuelas Primarias Superiores, Toluca é Ixtlahuaca. Escuela Profesional para Señoritas, Toluca. Escuela Normal para Señoritas, Toluca. Escuela Correccional para Mujeres, Toluca.

Gobierno del Estado de San Luis Potosi, San Luis Potosí.

Historia y legislación del Instituto Cientifico y Literario del Estado. Organización, plan de estudios, reglamento, etc , del mismo Instituto. Fotografias de los profesores. Plano del Establecimiento. Legislación, reglamentación, plan de estudios, distribucion de tiempo y estadistica de la instrucción primaria y normal para profesores en el Estado, 6 cuadernos. Album con fotografias de escuelas, alumnos y profesores. Primary Instruction in the State of San Luis Potosi, monografia original. Historia de la instrucción pública en el Estado de San Luis Potosi.

GRUPO 6.

Educación Especial de Comercio é Industria.

Colegio Salesiano, Santa Julia, D. F.

Muestras de encuadernaciones finas y artisticas.

Escuela de Artes y Oficios del Espíritu Santo, Guadalajara, Jal.

Fotografias del plantel en cuadro tallado por los alumnos.

Escuela de Artes y Oficios, Puebla, Pue.

Trabajos de sus talleres de costura, tejidos, fundicion, carpinteria, latoneria, etc: 2 libreros estilo Renacimiento. Estuche con dos escupideras. Estuche con servicio de café. Estuche con tres bastones de papel. Cuna de latón. Un almohadon y dos almohaditas. Una sábana deshilada. Una colcha tejida de algodón. Colcha bordada y deshilada. 38 pares de medias y calcetines 6 camisetas. 7 fallas para niño. Foto-

Sección Mexicana en el Departamento de Educación.

Vista Central.

Señoritas, Toluca. Escuela Josefa Ortiz de Domínguez, Toluca. Escuela Leona Vicario, Toluca. Escuela Sor Juana Ines de la Cruz, Toluca. Escuela Carmen Romero Rubio de Díaz, Toluca. Escuela de Niñas, Arroyozarco. Escuela de Niñas, Jilotepec. Escuela de San Juan de las Huertas. Escuela de Jalatlaco, Tenango. Escuela Oficial, Tenango. Escuela Oficial, Lerma. Escuela de Niñas, Sultepec. Escuela Oficial, Amecameca. Escuela de Niñas, Chalco. Escuela de Tianguistenco. Escuela de Niñas, Zinacatepec. Escuela Progreso, Toluca. Escuelas particulares anexas á las oficiales. Escuelas Primarias Superiores, Toluca é Ixtlahuaca. Escuela Profesional para Señoritas, Toluca. Escuela Normal para Señoritas, Toluca. Escuela Correccional para Mujeres, Toluca.

Gobierno del Estado de San Luis Potosí, San Luis Potosí.

Historia y legislación del Instituto Científico y Literario del Estado. Organización, plan de estudios, reglamento, etc , del mismo Instituto. Fotografías de los profesores. Plano del Establecimiento. Legislación, reglamentación, plan de estudios, distribución de tiempo y estadística de la instrucción primaria y normal para profesores en el Estado, 6 cuadernos. Album con fotografías de escuelas, alumnos y profesores. Primary Instruction in the State of San Luis Potosí, monografia original. Historia de la instrucción pública en el Estado de San Luis Potosí.

GRUPO 6.

Educación Especial de Comercio é Industria.

Colegio Salesiano, Santa Julia, D. F.

Muestras de encuadernaciones finas y artísticas.

Escuela de Artes y Oficios del Espíritu Santo, Guadalajara, Jal.

Fotografías del plantel en cuadro tallado por los alumnos.

Escuela de Artes y Oficios, Puebla, Pue.

Trabajos de sus talleres de costura, tejidos, fundición, carpintería, latoneria, etc: 2 libreros estilo Renacimiento. Estuche con dos escupideras. Estuche con servicio de café. Estuche con tres bastones de papel. Cuna de latón. Un almohadón y dos almohaditas. Una sábana deshilada. Una colcha tejida de algodón. Colcha bordada y deshilada. 38 pares de medias y calcetines. 6 camisetas. 7 fallas para niño. Foto-

grafías del Establecimiento y de los alumnos.

Exposición de Chicago, 1893.
Exposición de París, 1900, medalla de bronce.

Escuela de Artes y Oficios, Toluca, Mex.

Trabajos de cartografía, imprenta, escultura, etc. : Dos esferas mudas. Una esfera terrestre Impresiones y fotograbados. Busto de barro. Modelos de yeso. Sólidos geométricos de yeso. Fusiles de madera para ejercicios militares. Un tornillo prensa.

Escuela Industrial Militar "Porfirio Díaz," Morelia, Mich.

Exhibición de sus talleres de fundición, herrería, carpintería, talabartería, ebanistería, fotografía, zapatería, imprenta, litografía, etc : Una vitrina para exhibir sus trabajos. Sillas para montar bordadas y realzadas. Cuadros y album con fotografías. Mesas, pantallas, bastoneros, medallones, etc., de fierro fundido. Calzado. Costurero para Señora. Mesas madera. Cajas para guantes y para pañuelos. Trabajos de escultura con relieves de yeso. Molino de nixtamal. Trabajos de litografía y encuadernación. Trabajos de imprenta. Diversos tejidos de lino y algodón.

Escuela Industrial Militar, San Luis Potosí, S. L. P.

Exhibición escolar. Cuadro con el Reglamento General del establecimiento. Relación de empleados, sueldos y gastos. Resumen de operaciones de la Contaduría en 1902. Cuadro con la relación de los alumnos, de los talleres, clases y grados de instrucción Textos Exámenes en 1902. Reglamento económico. Fotografías de los empleados, alumnos y talleres. Plano del edificio. Trabajos de litografía. Trabajos de tipografía. Dibujos. Colección de obras de texto. 14 volúmenes.

GRUPO 7.

Educación de defectuosos.

Escuela Nacional de Ciegos, México, D. F.

12 estuches con muestras de trabajos de pasamanería, encuadernación, cepillería, cartonería, etc., hechos por los alumnos de la escuela Fotografías de los departamentos de la escuela.

Exposición de Chicago, 1893.
Exposición de París, 1900, medalla de plata.
Exposición de Buffalo, 1901, medalla de plata

GRUPO 8.

Formas especiales de Educación. Libros de Texto. Muebles y Accesorios para las Escuelas.

Angeles, Mayor Felipe, México, D. F.

Movimiento de los proyectiles oblongos y velocidades y arreglo del tiro de la artillería; obra de texto en el Colegio Militar de México.

Bonilla José A., Zacatecas, Zac.

Lecciones de cosas ó guía del profesor de instrucción primaria elemental. Obra de texto, 1894, 2 volúmenes. Geografía Elemental. Obra de texto, 1897.

Cabello y Siller Jesús, Saltillo, Coah.

Crayones para escuelas.

Cárcel Central del Estado, Toluca, Mex.

Papelera escolar. Mesa y sillas para párvulos. Abaco para enseñanza primaria.

Casarrubias Ibarra Luis, Puebla Pue.

Consideraciones sobre la Instrucción Pública del Estado.

Comisión Geográfico Exploradora, Xalapa, Ver.

Exhibición de los trabaios que ha ejecutado para levantar la Carta Geográfica de la República. Trabajos de la Sección de Cartografía. Carta del Estado de San Luis Potosí á 1:500,000 (original). Carta de Registro á 1:500,000 para las cartas generales de la República Mexicana á diversas escalas (original). Diagrama registro de datos á la escala de 1:250,000 correspondiente á la fracción 19-II de la Carta General de la República á la 500,000. Hojas de la Carta General de la República á la escala 1:100,000, impresa en los talleres de la Comisión (6 cuadros). Hojas de la Carta General de la República á la escala de 1:100,000 (6 cuadros). Hojas de la Carta Administrativa Itineraria de la República Mexicana á 1:2,000,000. Carta topográfica de alrededores de Puebla a 1:50,000. Hoja número VI de la Carta General, en Atlas del Estado de Veracruz á 1:250,000. Plano topográfico de la Ciudad de Xalapa á 1:10,000. Plano de la Ciudad de Coatepec, Estado de Veracruz á 1:5,000 (original). Carta de reconocimiento del Istmo

de Tehuantepec á 1:500,000. Carta Corográfica del Distrito Federal á 1:100,000. Carta topográfica de los alrededores de Xalapa, sistema horizontal á 1:20,000. Carta topográfica de los alrededores de Xalapa, á 1:20,000. Atlas de elementos topográficos. Atlas de itinerarios topográficos. Colección de vistas panorámicas. Carta del Estado de San Luis Potosí á 1:250,000. Atlas de la carta de alrededores de Puebla á 1:20,000. Carta del Estado de San Luis Potosí á 1:250,000. Carta de alrededores de Puebla á 1:20,000 (Forma de libro). Hojas á 1:100,000 de la Carta de la República, en cartera, (31 hojas) Fotografías de hojas á 1:250,000. Cómputos de hojas á 1:100,000 Tabla de signos, caracteres y abreviaturas usadas por la Comisión á 1.20,000, 1:50,000 y 1:100,000. Programa de Publicación del Atlas General de la República Mexicana. Carátula para el Atlas de itinerarios topográficos correspondientes á las hojas 13-II (E) de la Carta General de la República á 1:100,000.

Exposición de Nueva Orleans, 1885, Premio extraordinario.

Exposición de Paris, 1889, 2 Grandes Premios.

Exposición de Chicago, 1893, 3 premios por sus trabajos de Geografía y Cartografía y 3 por los de Historia Natural.

Exposición de Atlanta, 1895, 3 premios por sus trabajos de Geografía y Cartografía y 2 por sus colecciones de Historia Natural.

Exposición de París, 1900, 2 grandes premios por sus trabajos de Geografía y Cartografía, y medalla de plata por sus trabajos fotográficos.

Exposicion de Texas, 1900, primer premio por sus trabajos de Geografía y tres medallas por sus colecciones de Historia Natural.

Exposición de Buffalo, 1901, 2 medallas de oro por sus trabajos de Geografía y Cartografía. Medalla de plata por sus fotografías y por su colección de Historia Natural y medalla de bronce por sus trabajos litográficos.

Comisión Hidrográfica de los Estados Unidos Mexicanos, México, D. F.

Estudios y trabajos hechos en el Valle de México y en la región de sotavento en Veracruz.

Cueva Mariano de la, Puebla, Pue.

Método para aprender á escribir letra inglesa.

Enriquez Tomás, México, D. F.

Lecciones mercantiles sobre conocimientos prácticos de efectos nacionales y extranjeros, 1892.

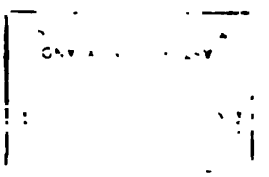

Sección Mexicana en el Departamento de Educación.

Exhibición de la Escuela Militar Industrial Porfirio Díaz, Morelia.

Escuela de Artes y Oficios del Espíritu Santo, Guadalajara, Jal.

Mesa-banco binario para escuela.

Gutierrez Juan B., Apam, Hgo.

El Auxiliar Escolar Mexicano. Texto y aparato para la enseñanza de geometría, geografía, sistema métrico, etc., arreglados según el programa de enseñanza elemental del Distrito Federal.

Instituto Médico Nacional, México, D. F.

Exhibición de algunos de los resultados de los trabajos emprendidos por el Instituto sobre la flora mexicana y sus aplicaciones. Especmenes botanicos de plantas medicinales. Drogas vegetales. Productos químicos. Preparaciones farmaceuticas. Publicaciones: Anales del Instituto Medico Nacional. (Continuacion de "El Estudio,"). 5 volumenes. Analisis de la refraccion. Manuel M. Carmona y Valle, 1889. Biblioteca Botánico-Mexicana. Dr. Nicolas Leon, 1895. Catalogo de los productos que exhibe el Instituto Médico Nacional en la Exposicion de Coyoacan. Curso de historia de drogas. Juan Miguel Noriega, 1902. Datos para la materia medica mexicana. Vracnidos é insectos. Jesús sanchez, 1892. Descripcion de un Axolotl. Documentos relativos á la creacion de un Instituto Medico Nacional en la Ciudad de Mexico, 1888. "El Estudio", semanario de ciencias medicas, organo del Instituto Medico Nacional, 4 volumenes. Ensayo á la materia médica vegetal de Mexico. Vicente Cervantes, 1889. Ensayo de geografia medica y climatologia de la Republica Mexicana. Dr Domingo Orvañanos, 1889. Texto y atlas, 1 vol. Ensayo para la materia medico mexicana 1889. Estudio de las aguas de Axocopan. J. Bibiano Carrasco, 1889. Estudio sobre las aguas de Tehuacán, Puebla. Dr. Eduardo Armendariz, 1902. Estudios referentes á la desecacion del Lago de Texcoco. Año de 1895. Texto y atlas, 2 vol. Flora Mexicana, Martino Sessé et Josepho Mariano Mociño. Exarata. Editio secunda, 1893. Fragmentos de psiquiatria optica. Rafael Serrano, 1890. Haba de Calabar. Justo Manuel Dominguez, 1890. Informe sobre las excursiones á las montañas del Ajusco. Su objeto. La Ajusco una barometrica. David Vergara Lopez. La vegetacion de Mexico. Dr. Jose Ramirez, 1890. Mecanismo de la masticacion. Manuel Carmona y Valle, 1889. Monografias mexicanas de materia medica, 4 vol. Opusculo sobre el [illegible] de San Lazaro. Rafael Lucio é Ignacio Alvarado, 1889. [illegible] Nuevo Hospicio. Autoridades. Martino Sesse et Josepho

pho Mariano Mociño. Editio secunda, 1893. Primer Congreso Médico de la Isla de Cuba, 1890.
Exposición de Paris, 1900, Medalla de oro.
Exposición de Buffalo, 1901, Medalla de oro.

Martinez, Capitán Feliciano, México, D. F.

Nociones de Artillería. Obra de texto en el Colegio Militar de México.

Maumejean Luis E., México, D. F.

Metodo para aprender taquigrafía. Obra de texto en varias escuelas oficiales de México, D. F.
Método para escribir en máquina.

Montaño, Paz, México; D. F.

Ollendorff Español-Francés.

Observatorio Astronómico Nacional, Tacubaya, D. F.

Colección de su "Anuario" en el que publica datos, explicaciones, tablas, etc., de utilidad práctica, 1881 á 1993, 23 vol.
Exposición de Paris, 1900, Medalla de oro.
Exposición de Buffalo, 1901, Medalla de plata.

Observatorio Meteorológico Central, México D. F.

Publicaciones y aparatos científicos. Servicio Metereológico Nacional. Cartas del tiempo, 2 vol. Revista Mensual Climatológica, 1881-1882. Datos altimétricos. La ley de la periodicidad de las lluvias en el Valle de México. Boletin Mensual del Observatorio Metereológico Central. Resúmenes mensuales de observaciones de los años de 1891, 1892 y 1893. Servicio pluviométrico de la República Mexicana, 1892. El clima de la Ciudad de México, 1893. Boletin del Observatorio Metereológico Central, 1895 á 1900. Datos para el estudio de las lluvias en el Valle de México. Breves instrucciones meteorológicas. Posiciones geográficas y alturas de la República Mexicana. La tempestad de los dias 7 y 8 de abril de 1878. Servicio Meteorológico Nacional. Clave para las estaciones termo-pluviométricas y oficinas centrales de las Secciones meteorológicas. Servicio Meteorológico Nacional. Modelos de telegramas y registros. Servicio Meteorológico Nacional. Clave para los observatorios y estaciones meteorológicas. Servicio Meteorológico Nacional. Instrucciones. Carta diaria del tiempo tomada con hectógrafo remitida diariamente á la Exposición. Modelo de pronósticos del tiempo que se remite diariamente á domicilio con el resello que la oficina de Correos hace en la correspondencia que distribuye. Cartas del tiempo desde el 11 de agosto hasta el 17 del mis-

mo mes de 1903. 13 cartas relativas al ciclón ocurrido en esos días. Nueva disposición del evaporómetro de artesa. Tablas barométricas. Un nefómetro. Aparato usado en meteorología para medir la fracción del cielo cubierta por las nubes, para determinar la fracción de estas en cada cuadrante del cielo y para observar con helioscopio los halos y medir su amplitud. Servicio Meteorológico de la República Mexicana en el mes de abril de 1903.

Las publicaciones del Observatorio han sido premiadas en las Exposiciones de Chicago, 1893, París, 1889 y 1900 con Medalla de oro, y en la de Búfalo, 1901, con Medalla de plata.

Observatorio Meteorologico del Seminario Conciliar de Morelia, Morelia, Mich.

Resumen mensual de las observaciones de temperatura, 1892 á 1902. Resumen mensual de observaciones barométricas, 1892 á 1902. Nebulosidad. Clase y dirección de las nubes. Observaciones mensuales, 1892 á 1902. Velocidad y dirección de los vientos. Observaciones mensuales, 1892 á 1902.

Olmedo Daniel, México, D. F.

Introduccion al estudio de la electricidad aplicada.
(Obra de texto en el Colegio Militar de México).

Palafox Bernardo A. Z., Mexico, D. F.

Elementos de la teoría de determinantes y sus aplicaciones.
(Obra de texto en el Colegio Militar de México).

Palma y Campos Leopoldo, Puebla, Pue.

Catecismo geográfico del Estado.

Paz, Teniente Coronel Eduardo, México, D. F.

Nociones de táctica elemental y aplicada.
(Obra de texto en el Colegio Militar de México).

Pérez, General Jose Maria, Mexico, D. F.

Curso de Artillería. Bocas de fuego y carefas.
(Obra de texto en el Colegio Militar de Mexico).

Prado, Eduardo de, Mexico, D. F.

Elementos de mecánica analítica.
(Obra de texto en el Colegio Militar de Mexico).

Reyes, Jose Ascension, Puebla, Pue.

Libro de lectura "El Lector Católico Mexicano."

Ruelas, Capitán Miguel, México, D. F.

Estudios de Historia Militar.
(Obra de texto en el Colegio Militar de México).

Sánchez, Juan B. M., Puebla, Pue.

La Lira Escolar.

Secretaría de Estado y del Despacho de Fomento, Colonización é Industria, México, D. F.

Exposición colectiva de las Instituciones científicas que de ella dependen y que tienen por objeto el estudio científico é industrial del país. La colectividad la comprenden los siguientes establecimientos: Comisión Geográfico Exploradora. Observatorio astronómico Nacional. Instituto Médico Nacional. Instituto Geológico. Comisión de Parasitología Agrícola y Observatorio Meteorológico Central.

Secretaría de Estado y del Despacho de Fomento, Colonización é Industria, México, D. F.

Exposición de Buffalo, 1901, Medalla de oro.
Colección de publicaciones oficiales y obras científicas ó literarias de autores mexicanos, impresas gratuitamente en los talleres tipográficos de dicho Ministerio con el propósito de ayudar al desarrollo intelectual de la Nación.

Libros Científicos. Actas, resoluciones y memorias del Primero y Segundo Congresos Meteorológicos Nacionales, celebrados en 1900 y 1901. Alegato jurídico por el Licenciado Carlos M. Saavedra, en el incidente de posesión del terreno nacional llamado Chiricahueto, 1902. Algunas consideraciones sobre urología. JoséD. Morales, 1901. Anales de la Sociedad Mexicana para el cultivo de las ciencias. Trabajos presentados en el año de 1898. Análisis químico de aguas potables de Monterrey. Alfredo González, 1901. Apuntamientos sobre el lavado de la sangre. César R. Margain, 1902. Batería de mazos en Pachuca y antiguos trituradores de mineral. M. P. Boss, 1901. Breve estudio Anatomo-patológico del cáncer de la lengua. Alfonso Andrade, 1901. Breve estudio sobre higiene de los templos. Donaciano F. González, 1902. Breves apuntes sobre el estudio de unos insectos llamados Xumiles. Emilio Dosal, 1900. Breves apuntes sobre el cultivo de la morera y cría del gusano de seda. José Tagliabue, 1900. Breves consideraciones acerca del tratamiento de algunas complicaciones intro-cancanas. José de la Vega, 1901. Breves disertaciones sobre algunos puntos de arquitectura legal. Mariano Téllez Pizarro, 1902. Conferencias científicas de las

alumnas de la Escuela Normal para Profesoras. Años de 1899, 1900 y 1901, 3 vol. Contribución al estudio de lo que pueda tomarse como tipo de orina normal en México. Ismael Flores Treviño, 1902. Cultivo de la caña de azúcar por Luis Fernandez del Campo, 1901. Descripción de los principales rios del mundo. Estudio hidrográfico. Angel M. Dominguez, 1902. 2 vol. Documentos relativos al estudio de las lluvias en su relación con la hidrografía de las varias cuencas del territorio y á la conservación y repoblación de los bosques. Elementos de Sociologia General. Alberto Escobar, 1902. El cultivo del trigo. Manuel Vitela, 1900. El Derecho Penal. Lic. Ricardo Rodriguez, 1902. El movimiento de las grandes corrientes aéreas en su aplicación al pronostico del tiempo, 1902. El suelo de la Ciudad de México desde el punto de vista higienico. Ignacio López, 1903. Estudio sobre las aguas de Tehuacán, Puebla. Dr. Eduardo Armendáriz, 1902. Estudio sobre la cañagria. Gabriel Gómez, 1903. Estudios sobre la coca. P. A. Elguero, 1901. Explicación del calendario cronológico para el Siglo XIX y breves reglas de cronología practica. Pbro. Calixto del Refugio Ornelas, 1903. Indumentaria antigua. Vestidos guerreros y civiles de los mexicanos. Dr. Antonio Peñafiel, 1900. Informe de la Comisión especial para el estudio de abastecimiento de aguas de la Ciudad de Mexico, 1902. Informe que el Director del Observatorio Meteorologico Central, Ing. Manuel E. Pastrana, rinde al Secretario de Fomento sobre las observaciones recogidas durante el eclipse total de Sol, de 28 de Mayo de 1900. Texto y atlas, 2 vol. 1901. Instrucciones para la clasificación de las causas de defuncion en la Republica Mexicana, 1900. Instrucciones relativas á las observaciones meteorologicas simultaneas en la Republica Mexicana. Manuel E. Pastrana, 1901. "La colonizacion de Mexico." Guillermo [illegible] de [illegible] 2a edicion, 1902. "La condicion juridica de los Extranjeros en Mexico en la administracion del [illegible] Porfirio Diaz." Sintesis de Derecho Internacional [illegible] Ricardo Rodriguez, 1903. "La Educacion Laica" [illegible] por los Señores Ricardo Gomez, Manuel Torres [illegible] Miguel S. Macedo, 1898. "La Institu[illegible]" Tesis del Sr. Rafael [illegible] 1901. [illegible] ser considerado como un candidato de [illegible] Dr. David Cruz, 1901. [illegible] Mexico [illegible] de las [illegible] propuestas. Dr. José Ramirez. [illegible] Dr. [illegible] Dr. José Ramirez, 1901. "Leyes [illegible] Mexico [illegible] Siglo XIX." José M.

Gamboa, 1901. "Manual del Criador de vacas lecheras." Manuel de Ibarrola, 1903. "Método de francés del Dr. Rosenthal." P. L. Moreau, 1903. "Métodos astronómicos de sencilla aplicación, para uso de los topógrafos y exploradores." Juan Mateos. Texto y láminas, (2 vol.) "Prototipos nacionales de Metros y Kilogramos, 1901. Proyecto de desagüe y saneamiento de la Ciudad de Guadalupe Hidalgo, 1901. "Prueba escrita para tomar parte en el concurso para proveer la plaza de Profesor de Clínica Propedeútica Médica en la Escuela Nacional de Medicina." Antonio A. Loaeza, 1902. ¿Que debe hacerse con una cosecha abundante de frutos? G. B. Bracket, 1901. "Quinientos siete movimientos mecánicos, en los que se comprenden los más importantes que se usan en dinámica, hidráulica, hidrostática, etc. (Traducción de Angel Ortiz Monasterio), 1900. "Sinonimía vulgar y científica de las plantas mexicanas," arreglada por el Dr. José Ramírez, con la colaboración de Gabriel V. Alcocer. (2 ej.), 1902. "Tablas de las líneas trigonométricas naturales, senos, cosenos, tangentes y contangentes, calculadas de 10 en 10." Pedro C. Sánchez y Octavio Bustamante, 1901. Tablas meteorológicas recopiladas por M. Moreno y Anda, 1901. "Teotihuacán." Estudio histórico y arqueológico. Dr. Antonio Peñafiel. (Texto y atlas, 2 vol.), 1900. "Tesis sobre el diagnóstico de la peste bubónica." Teodoro López, 1903. The mining district of Pachuca, México. Ezequiel Ordóñez. "Tratado elemental de pedagogía." Dr. Luis E. Ruiz, 1900. "Un problema de meteorología." Adolfo Díaz Rugama, 1901.

Obras Literarias. "Cartas diabólicas, escritas por Cabrión." 5ª edición, 1900. "En honor de Volta.' Sesión organizada por la Sociedad Mexicana para el cultivo de las ciencias, para conmemorar el primer centenario del invento de la pila eléctrica, 1900. "Estudio biográfico del Señor Ingeniero José Joaquín Arriaga. Santiago Ramírez, 1900. "La Industria Minera en México." Ezequiel Ordóñez, 1901. Ligero examen de tres trabajos mineros del Señor Ingeniero de minas Don Manuel M. Contreras." Santiago Ramírez, 1902. "Los ideales artísticos del Ateneo Mexicano." Discurso por Nicolás Mariscal, 1902. "México. Industria Minera. Estudio de su evolución." Gilberto Crespo y Martínez, 1903. "Reseña histórica de la legislación minera en México." Eduardo Martínez Baca, 1901. "Reseña histórica de la Sociedad de Geografía y Estadística." Enrique de Olavarría y Ferrari, 1901. "Velada que en honor del Sr. Manuel M. Contreras celebró la Asociación de Ingenieros y Arquitectos," de México. Reseña, discursos y poesía, 1902. "X X X Epigramas de Marcial." Versión castellana por José M. Vigil, 1898.

MISCELANEA. "Catalogo alfabético y cronológico de los hechos de armas que han tenido lugar en la República desde su independencia hasta nuestros días," 1894. "Cuadro sinóptico de la República Mexicana," formado por la Dirección General de Estadística. Año de 1900. "El mejor método para la enseñanza de la taquigrafía." Fernando Valay, 1902. "El pensamiento humano." Notas é impresiones de filósofos, pensadores y moralistas, recopiladas por Fernando Pocero. "El Señor General Porfirio Diaz juzgado en el Extranjero." Melesio Parra, 1900. "La colonización de México," 1902. Ley minera y ley de impuestos á la minería, con sus respectivos reglamentos, 1900. "Pequeña colección de reglas gramaticales," arreglada por Fernando Victorica, 1901. "Principales maderas que se producen y explotan en la República Mexicana." Datos reunidos por Enrique H. Garibay, 1903. Reglamento para la cria y mejoramiento de la raza caballar del pais, 1902. "The Mexico of today," por el Dr. Juan N. Navarro, 1901.

La Secretaria de Fomento aprobó la impresión de las siguientes obras de particulares, desde Julio de 1883 hasta 31 de Diciembre de 1902:

Obras científicas 645
Obras literarias 130

Total ....765, escritas por 588 autores.

Ademas se han impreso siete publicaciones periódicas.

Exposicion de Buffalo, 1901, Medalla de plata.

Sánchez, Juan B. M., Puebla, Pue.

Libro "La Lira Escolar."

Sociedad Científica "Antonio Alzate," México, D. F.

Memorias de la Sociedad, 1887 á 1902. (18 vols.) "Revista Científica y Bibliografica," 1888 á 1902. (5 vol.)

Tellez, Enrique E. Puebla, Pue.

"Ejercicios militares en las escuelas primarias."

Torijano Delfino, Puebla Pue.

"Primer año de lectura."

Vergara, Vicente Fabian, México, D. F.

Metodo simplificado de escritura. (Obra de texto en las Escuelas Nacionales de México).

Arte.

Arte.

DEPARTAMENTO B.

GRUPO 9.

Pinturas y Dibujos.

Escudero y Espronceda José, México, D. F.

Numero 1. Retrato del General Portirio Díaz, Presidente de los Estados Unidos Mexicanos.

" 2. Retrato del General Portirio Díaz, Presidente de los Estados Unidos Mexicanos y de la Señora su esposa Carmen Romero Rubio de Díaz.

" 3. Retrato de George Washington, Presidente de los Estados Unidos.

" 4 Retrato de Abraham Lincoln, Presidente de los Estados Unidos.

" 5. Retrato de Andrew Johnson, Presidente de los Estados Unidos.

" 6. Retrato de U. S. Grant, Presidente de los Estados Unidos.

" 7. Retrato de Rutherford Hayes, Presidente de los Estados Unidos.

" 8. Retrato de James A. Garfield, Presidente de los Estados Unidos.

" 9. Retrato de Chester A. Arthur, Presidente de los Estados Unidos.

" 10. Retrato de Grover Cleveland, Presidente de los Estados Unidos

" 11. Retrato de Benjamin Harrison, Presidente de los Estados Unidos.

" 12. Retrato de William McKinley, Presidente de los Estados Unidos.

" 13. Retrato de Theodore Roosevelt, Presidente de los Estados Unidos.

" 14 Retrato de Theodore Roosevelt, Presidente de los Estados Unidos, la Señora su esposa e Hija.

Fabrés Antonio, México, D. F.

Número 15. "La Esclavita."
" 16. "Cristo en la Columna."
" 17. "El guarda del tesoro "
" 18. "Flores de Jericó."
" 19. "Vanidades femeninas."
" 20. "La Ladrona." Ha recibido las siguientes recompensas: Exposición de Munich, medalla de oro; Exposición de Viena, medalla de oro; ambas en 1888; Madrid, medalla de plata, en 1887.
" 21. "Por orden del Sultan "
" 22. "Los Pastores Italianos."
" 23. "Santa Teresa," dibujo á la pluma Premio de honor en la Exposición de Lyon, 1902, y de honor en Tunez, 1887.

García Coromina Jesús, Morelia, Mich.

Número 24. "El Herido."
" 25. "Juego del trompo."
" 26. "Escena campestre."

Huerta Miguel, Puebla, Pue.

Número 27. Cabeza de Cristo, dibujo á lápiz.

Lupercio José, Guadalajara, Jal.

Número 28. "Naturaleza muerta."
" 29. " "
" 30. " "
" 31. " "
" 32. Vista de una casa de vecindad (Corredor).
" 33. " " " " " " "

Mena Concepción, Puebla, Pue.

Número 34. "Paisaje."
" 35. "
" 36. "

Pastrana Manuel, Zacatecas, Zac.

Número 37. "Gladiadores Romanos en la Taberna."

Urbina y Ortiz Antonio, Morelia, Mich.

Número 38. "Herradero." Charro herrando un toro, costumbres michoacanas.
" 39. "Jaripeo," costumbres michoacanas.

Vázquez, Huacuja A., Patzcuaro, Mich.

Número 40. Cuadro hecho á pluma con colores de acuarela. Acta de nacimiento del expositor y de su esposa.

Sección Mexicana en el Departamento de Arte.

Vista al Oriente.

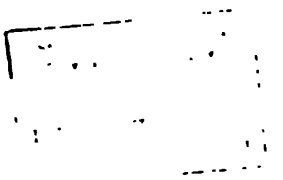

Sección Mexicana en el Departamento de Arte.

Vista al Norte.

Sección Mexicana en el Departamento de Arte.

Vista al Sur.

Sección Mexicana en el Departamento de Arte.

Vista al Poniente.

GRUPO 11.

Escultura.

Hernández Agapito, Puebla, Pue.

Número 41. "Cristo en la cruz." Escultura de madera de naranjo.

Prieto L., México, D. F.

Número 42. "Su Santidad León XIII." Bajo relieve en marfil.

Entrada Principal á la Sección Mexicana en el Departamento de Artes Liberales.

Artes Liberales.

Artes Liberales.

DEPARTAMENTO C.

GRUPO 15.

Tipografía. Diversos procedimientos de impresión. (Material, procedimientos y productos).

Ancira y Hermano Loreto, Guadalajara, Jal.

Muestras de cromolitografía representando un Cristo y una Virgen Guadalupana.

Exposición de Buffalo, 1901, Medalla de bronce.

Colegio Salesiano, Puebla, Pue.

[illegible] con trabajos de impresión.

Exposición de París, 1900, Medalla de plata.

Comisión Geográfico Exploradora, Xalapa, Ver.

[illegible] litografiadas en sus talleres.

Exposición de Chicago, 1893.

Exposición de Atlanta, 1895.

Exposición de París, 1900.

Exposición de Buffalo, 1901, Medalla de bronce.

Compañía Litográfica y Tipográfica, S. A., México, D. F.

[illegible] de tipografía.

Exposición de París, 1900, Medalla de plata.

C[illegible] Salvador, Guadalajara, Jal.

[illegible]

E[illegible] de Artes y Oficios, Toluca, Mex.

[illegible]

C[illegible] Miguel, Durango, Dur.

[illegible]

Herrero Hermanos, Casa Editorial de Publicaciones, México, D. F.

Colección de las siguientes publicaciones editadas en esta casa.

LIBROS ESCOLARES.

Curso de escritura inglesa en 8 cuadernos.

P. H. San Juan. Método de lectura. Silabario. Libro primero, segundo, tercero y cuarto de lectura. 5 vol.

Ricardo Gomez, Hijo. Método fonético, analítico-sintético para la enseñanza simultánea de la lectura y escritura. 3ª edición.

Manuel Oscoy Murillo. Libro primero, segundo y tercero de lectura. 3 vol.

Luis F. Mantilla. Libro No. 1 y No. 2 de lectura. 3ª edición. 2 vol.

Ricardo Gomez. El lector hispano-americano.
Libro primero, segundo y tercero de lectura. 3 vol.

Manuel Oscoy. Método moderno de lectura.

Ed. Rocherolles. Primeras, segundas y terceras lecturas infantiles. 3 vol.

José Paluzie y Andrés Oscoy. Curso elemental de problemas y ejercicios de aritmética. 1º 2º 3º y 4º años. 3 vol.
Curso elemental y ejercicios de aritmética. 1º 2º 3º y 4º años. 3 vol.

Savino Anizar. Nociones elementales de aritmética. 5ª edición.

Valentín Zamora. Manual de aritmética práctica y razonada. Nociones de contabilidad y elementos de álgebra.

José de Urcullu. Catecismo de aritmética comercial.

Atanasio Lasala y Martínez. Elementos de Matemáticas. Aritmetica. Algebra. Adaptada por Sabino Anizar para los colegios de México. 2 vol.

Fernando G. Salazar y J. M. Marroquín. La ortografía al alcance de todos. 5ª edición.
Compendio de la Gramática Castellana dispuesto por la Real Academia Española.

Felix M. Martínez Elementos de Gramática hispano-latina.

Rafael Angel de la Peña. Epítome teórico-práctico de Gramática Castellana. Compendio de gramática teórico y práctica de la lengua castellana.
Gramática de la lengua Castellana. 3 vol.

Manuel M. Guerra. Nociones de Geografía Universal y particular de México.

Andres Oscoy. Compendio de Geografía de México y Universal para la enseñanza elemental.

Esteban Paluzie. Elementos de Geografía Universal y particular de Mexico.

Manuel A. Romo. Geografía de México.

Andres Oscoy. Atlas escolar para el estudio de la Geografía General de los Esta los Unidos Mexicanos.

Miguel E. Schulz. Apuntes para el Curso de Geografía en la Escuela Nacional Preparatoria. 4ª edición.

José Ascension Reyes. Nociones Elementales de Historia Patria.

Teodoro Bandala. Cartilla de Historia de México.

Nicolas Leon Compendio de Historia de México.

Jose Ascensión Reyes. Catecismo de Historia Patria, 4ª edicion.

Gregorio Torrez Quintero. La Patria Mexicana. Elementos de Historia Nacional Segundo Ciclo.

Jose R. del Castillo. Curso elemental de Historia Patria.

Manuel M. Guerra. Nociones de Historia Universal.

Valentin Zamora. Elementos de Geometria usual.

Salomo Anzar. Elementos de Geometria Practica.

Antonio Garcia Cubas. Nociones de Geometria.

Canonigo Schmidt Genoveva. Una de las más bellas y famosas historias de los tiempos antiguos referida con novedad para todas las personas de bien y particularmente a madres e hijos.

Vicente Ortí y Escolano. Historia Sagrada del Antiguo y Nuevo Testamento. Compendio de Historia Sagrada.

Padre Cayetano. Explicacion de la doctrina cristiana.

Jose Ascension Reyes Nociones de Historia Eclesiástica Mexicana.

Jose Deharbe Catecismo de la Doctrina Cristiana.

Alberto Leduc. El Primer Año de Frances.

Joaquin de Mendizabal El Moderno Roberts on Frances. 2 vol.

Enrique Rode Nuevo Metodo de ingles para los niños hispanoamericanos de 8 a 12 años.

Nuevo Metodo de ingles.

El Moderno Olendorff ingles intuitivo. 7a. edicion. 2 vol.

Nuevo Metodo teorico, practico, analitico y sintetico del Idioma ingles 2 vol

Belem reformado ó clave de la conversación inglesa.
Nuevo Método de dibujo en 12 cuadernos.

Francisco P. García. Nociones de Instrucción Cívica. 5ª edición.
Teodoro Bandala. Lecciones de Cosas. Primero y Segundo años. 2 vol.

A. Sheldon. Lecciones de Cosas en series graduadas con nociones de objetos comunes.

N. A. Calkins. Manual de Enseñanza Objetiva ó Instrucción Elemental, para padres y maestros.

Luis E. Ruiz. Nociones de Ciencias Físicas. 3ª edición.

Andrés Oscoy. Nociones de Historia Natural. 2ª edición.
Nociones de Química. 2ª edición.
Nociones de Física. 2ª edición.
Elementos de Historia Natural. 3ª edición.

Manuel Rodríguez. Nociones elementales del Sistema Métrico Decimal. 2ª edición.

L. Velasco Rus. Nociones de Derecho Constitucional Mexicano. 4ª edición.

Ricardo Acevedo. Recitaciones escolares ó texto de lectura en verso.

Andrés H. García. Nociones elementales de Higiene, Economía Doméstica y labores.

Pedro Felipe Monleau. Elementos de Higiene doméstica.

Ricardo Marin Bimbela. Tratado de Higiene privada y pública.

Narciso Campillo y Correa. Retórica y poética ó literatura preseptiva. 7ª edición.

COLECCION DE CODIGOS Y LEYES FEDERALES.

Constitución Política Mexicana con todas sus adiciones y reformas.
Código Civil promulgado en Marzo de 1884.
Código de Procedimientos Civiles.
Código Penal reformado.
Código de Procedimientos Penales.
Código de Comercio.
Código de Procedimientos Civiles Federales.
Código Sanitario de los Estados Unidos Mexicanos.
Colección de leyes federales vigentes sobre tierras, bosques, aguas, egidos, colonización y Gran Registro de la Propiedad.
Colección de leyes federales vigentes sobre Instituciones de

Créslito. Ferrocarriles, Compañías de Seguros. Almacenes Generales de Depósito.
Código de Justicia Militar. Tomos 1º y 2º
Diccionario de la Renta Federal del Timbre.
Tarifa de la Ordenanza General de Aduanas de los Estados Unidos Mexicanos.
Nuevo Apéndice de la Ordenanza General de Aduanas
Colección de los Aranceles vigentes en la República Mexicana.
El Créslito Público de México. Estudio sobre los antecedentes, consolidación, conversión y arreglo definitivo de la Deuda Nacional.
Enciclopedia Jurídica Mexicana

Francisco Pascual García. Código de la Reforma ó sea colección de las leyes que afectan especialmente á los católicos y al clero.

Código de extranjería.
Diccionario del Código de Comercio.

BIBLIOTECA DE JURISPRUDENCIA

Repertorio de Sentencias de Casación pronunciada por la Primera Sala del Tribunal Superior de Justicia del Distrito Federal. Año de 1900.
Guía práctica de la Renta Federal del Timbre.

PUBLICACIONES DE RELIGION

Obras del Illmo. Señor José M. de Jesus Portugal La Divina Eucaristía. El Amable Jesús en los misterios de su divino corazón. Cartas Marianas ó sean afectos de amor y ternura á la Santísima Vírgen María La más pura de las Vírgenes. Misterios y bellezas del corazón de María. El Gran Misterio de la Santísima Trinidad. El encanto de nuestro amor ó sea el Sacratísimo Corazón de Jesús 7 vol.

R. P. Didon. La Fe en la Divinidad de Jesucristo.

Maximo. El Matrimonio Cristiano.
M. R. P. Eymar. La Divina Eucaristía 4 vol.

Abate Enrique A Bolo. Contemplaciones Eucarísticas. Conferencias, discursos y sermones. Las últimas etapas de la Vida Cristiana. La Sublimidad de la oración. Llena de Gracia La tragedia del Calvario. Las Agonías del Corazón. 7 volumenes.

Fr Ambrosio de Valencia. Cartas a Teófila sobre la Vida

Espiritual. La Vida Religiosa ó Cartas á Sor Margarita. 2 volúmenes.

Santiago José García Mazo. Catecismo de la Doctrina Cristiana Explicado.

Jacob Schmitt. Método para preparar á los niños á la primera comunión:

Monseñor Baugaud. Historia de Santa Mónica.
Historia de la Bienaventura la Margarita Alacoque.

Alfonso María Ligoria. Visitas al Santísimo Sacramento y á María Santísima.

Tomás de Kempis. Libro de la imitación de Cristo y menosprecio del mundo.

José M. Villaseca. Confesión ó condenación.

Monseñor Gaume. El Escrúpulo.

Francisco J. de Miranda. La Vida ó la Muerte ó la Primera Comunión.

Ejercicio de breves y afectuosas meditaciones sobre la Santísima Pasión de Jesucristo. 2ª edición.

J. A. de Lavalle. Al Pie del Sagrario.
Oficio Parvo de la Santísima Vírgen María. En latin y castellano.
Oficio Parvo Guadalupano. 4a. edición.

Fr. Ambrosio de Valencia. Lirios del Valle ó los Amantes de la Virginidad.
Oficio Parvo de Nuestra Señora.

Antonio Donadoni. El Devoto del Purgatorio.
Sacro trimestre ó sean Marzo, Mayo y Junio.
Nuevo Manual Servita. 3ª edición.

Antonio Natale. El Paraíso en la Tierra.

Concepción Arenal. Manual del Visitador del pobre.
Domingo M. Macías. Devocionario de Nuestra Señora del Perpetuo Socorro.
El Panal de Miel.

Gabino Chavez. El Nardo aromático ante el altar.

Gregorio Barbarigo. Jesucristo Regla del Sacerdote.
Devocionario dedicado á nuestra Madre Santisima de la Luz.
El Devoto Josefino. Devocionario completo.

Fr. José M. de Jesús Portugal. Mes de Enero consagrado á la Divina Providencia.
Mes del Rosario ó Mes de Octubre consagrado á la Santísima Virgen.

Enrique de Ossó. Viva Jesús. El cuarto de hora de oración.

Anastacio Garcia. Manuale Subdiaconorum et Dianconorum.
Breves ejercicios para honrar durante treinta dias al Sagrado Corazon de Jesús.

Illmo. Sr. Fortino H. Vera. Pequeño Devocionario Guadalupano para niños. 4ª edición.
Pequeño Devocionario Guadalupano. 5ª edicion.
" " " 6ª edición

Parvum Caeremoniale in Sacrosancto Missa Sacrificio Celebrando.

Abate Silvano. Pensamientos Piadosos en favor de las almas del Purgatorio.
Arenitas de Oro. Coleccion de breves consejos para la santificación y felicidad de la vida. 4 vol.

José Mach. Ancora de Salvación.

Alonso Rodriguez Ejercicio de Perfección y Virtudes Cristianas.

R P. Avrillon. Conducta para pasar santamente la Cuaresma. 2ª edición.

Fortino Hipólito Vera. Devocionario Guadalupano. 5ª edicion.

Mad. Chaubet. La Virgen Cristiana en medio del mundo.
Alonso Maria de Ligorio. Visitas al Santisimo Sacramento y á Maria Santisima.
Ramillete espiritual de los Devotos de N. P. San Francisco.

Joaquin Maria Diaz y Vargas. La Verdad, el Amor y la Vida o la Encaristia.

Galano Chavez. La Azusena Mexicana. Devocionario.
El libro de las profesias para uso de las Comunidades religiosas. 2 vol.

Juhan G. Villalam. Lavalle Nacional para uso del Católico Mexicano

R. P. T Tesniere. Manual de la oración del Santisimo Sacramento.
Oficio Parvo de la Santisima Virgen Maria según la reforma de San Pio V y Urbano VIII.

Abate Silvano. El Libro de las Novicias

Pbro. Julián G. Villalam. Lavalle Nacional ó sea Novisimo Diccionario.

Donaciano Gordillo Novisimo Manual de Sacramentos.
Explicación del Catecismo Catolico.
Acta et Decreta Concili Provincialis Mexicani Quinti celebration. Dom. MDCCC XCVI. Editio Secunda.

J. Gaume. Compendio Abreviado del Catecismo de Perseverancia.

Padre Ripalda. Catecismo de la Doctrina Cristiana.

Fr. Antonio Arbriol. La Reina del Siglo es la sensualidad.

Gabino Chavez. Catecismo de la Eucaristia.
La Salvación asegurada.
Catecismo instructivo, histórico doctrinal y apologético del Sacratísimo Rosario.

Julián P. Villalain. Pequeño Lavalle Nacional para uso del Católico Mexicano. 4 vol.
Mes de María de Nuestra Señora del Santísimo Sacramento.
Mes de María Guadalupano.
Manual de las Hijas de María.
La Estrella Divina. Oraciones para asistir á la santa misa. 5 ej.

Crescencio Rivera Sodia. Guirnalda de doce flores.

OBRAS DIVERSAS.

Emeterio Valverde y Tellez. Apuntaciones históricas sobre la Filosofía en México.

Nicolás León, Compendio de la Historia General de México.

Ramos y Duarte. Diccionario de Mejicanismos.

P. Argumosa. Memorandum Técnico. 2ª edición.

Enrique Bolo. El Fruto prohbido.
Los Hijos.

D. Herrero. El Monje del Monasterio de Yuste. La Cocinera Poblana.
El Oráculo Novisimo ó sea el libro de los destinos.

Rafael Tejada. Guia del Motorista.

M. Sanchez Santos. Colección de dramas y juguetes infantiles en un acto. 11 cuadernos.

Miguel Arriaga. Carta General de la República Mexicana. 1903.

Exposición de Paris, 1900. Mención Honorífica.

Imprenta de la Escuela de Artes y Oficios, Puebla, Pue.

Cuadro con trabajos tipográficos.

Imprenta del Gobierno de Tamaulipas, Ciudad Victoria, Tam.

Trabajos de imprenta.

Exposición de París, 1900, Medalla de plata.

Imprenta de la Secretaría de Fomento, Mexico, D. F.

Muestras de trabajos de impresión ejecutadas en sus talleres. 77 Volúmenes y folletos diversos.

Exposición de Paris, 1889, Medalla de oro. Exposición de Paris, 1900, Medalla de oro. Exposición de Buffalo, 1901, Medalla de Plata.

Murguía Eduardo, México, D. F.

Muestras de trabajos tipográficos editados en su casa.

Curso completo teórico práctico y original de Teneduría de libros. Bernardino del Raso. 8ª edicion.

Colección de doce modelos de contabilidad llevadas por partida doble. Bernardino del Raso.

Atlas metódico para la enseñanza de la geografía de la República Mexicana. Antonio García Cubas.

Ramo de violetas. Poesías de José Rosas Moreno.

Libro de la infancia. José Rosas Moreno.

Un libro para mis hijos. José Rosas Moreno.

Nuevo amigo de los niños. José Rosas Moreno.

Recreaciones infantiles. José Rosas Moreno.

Nuevo Manual de urbanidad y buenas maneras. José Rosas Moreno. 30ª edición.

Mosaico Infantil. Arte de lectura. José Rosas Moreno.

Libro de oro de las niñas. Lecciones de moral. José Rosas Moreno. 21ª edición.

Nueva Guia manual de forasteros en la Ciudad de México. Antonio García Cubas. 2 vol.

Geografía española acomodada á la pronunciación mexicana. José María Rodríguez y Cos.

Hojas de Rosa. Poesías. José Rosas Moreno.

El inglés al alcance de los niños. T. Robertson.

Tablas comparativas de reducción para operaciones aritméticas. Lamberto Asiain.

Nociones sobre el sistema nacional de pesas y medidas. Ramón J. Navarro. Texto y atlas.

Cuadro con muestras de trabajos de imprenta, litografía y grabado.

Oficina Impresora de Estampillas.

Muestras de impresión expuestas en las obras siguientes:

Legislacion de los Pueblos Latinos.

Memoria é Historia del Desagüe del Valle de México. 3 vol.

Diccionario de la Lengua Tarasca.

Gramática Michoacana.

La Conquista de México.

El Siglo Geroglífico Azteca.

Oficina Impresora de Estampillas. México, D. F.

3 Cuadros con colección de trabajos de impresión y grabado ejecutados en sus talleres.

Rodriguez Romo Ricardo. Aguascalientes, Ags.

Muestras de impresión.

GRUPO 16.

Fotografía.
Material, Procedimientos y Productos.

Alva é Hijos Daniel, Toluca, Mex.

Vistas fotográficas.

Exposición de París, 1900, Mención honorífica.

Alva y Hermanos Eduardo M., Toluca, Mex.

Cuadro con retratos fotográficos.

Arriaga Y., México, D. F.

Retratos fotográficos.

Bustamante Francisco, Puebla, Pue.

Fotografías.

Bustamante Valdés J., Pachuca, Hgo.

Retratos y vistas fotográficas.

Exposición de París, 1900, Medalla de plata.

Comisión Geográfico Exploradora. Xalapa. Ver.

Fotografías de cartas topográficas y geográficas.

Exposición de Paris, 1900. Medalla de plata.

Exposición de Buffalo, 1901. Medalla de plata.

Durán Manuel. Toluca, Mex.

Retratos fotográficos.

Exposición de Paris, 1900. Mención honorifica.

Duvallon José. Ciudad Victoria, Tam.

Fotografías.

Ferrari Perez Fernando. México. D. F.

Colección de fotografías en cristal. y en papel,

Exposición de Nueva Orleans, 1885, Medalla de oro.

Exposición de París, 1889, Medalla de oro,

Exposición de Atlanta, 1895, Gran Premio.

Exposición de Paris, 1900, Medalla de oro.

Exposición de Buffalo, 1901, Medalla de oro.

Sección Mexicana en el Departamento de Artes Liberales.

Fotografía y Arquitectura.

Flor Pedrero Manuel de la. San Juan Bautista, Tab.

Cuadros con retratos y amplificaciones fotográficas.

García Rafael B. Puebla, Pue.

Fotografías.

García Romualdo. Guanajuato.

Retratos y vistas fotográficas.

Garduño Adalberto. Toluca, Mex.

Retratos y vistas fotográficas.

Gomez Gallardo Ignacio. Guadalajara, Jal.

Cuadro con retratos fotográficos.
Exposición de Paris, 1900. Medalla de oro.
Exposicion de Buffalo, 1901. Medalla de oro.

Gonzalez Claudia H. de. Guaymas, Son.

Fotográfias al carbón y en celuloide.
14 cuadros.

Gonzalez J. A. Guadalajara, Jal.

Fotografías.
Exposición de Paris, 1900. Mención honorifica.
Exposición de Buffalo, 1901. Mención honorifica.

Gonzalez M. México. D. F.

Colección de retratos en cuadro.

Herrera Francisco C. Tepic.

Retratos y vistas fotográficas. (77 fot.)
Exposicion de Paris, 1900. Mención Honorifica.

Lange Emilio. México, D. F.

4 Cuadros con retratos.
Exposicion de Paris, 1901. Medalla de plata.
Exposicion de Buffalo, 1901. Medalla de plata.

Lavillette Francisco. México, D. F.

Cuadro con retratos fotográficos.

Lobato Emilio G. San Luis Potosí, S. L. P.

Cuadro con retratos fotograficos.
Exposicion de Chicago, 1893.
Exposicion de Paris, 1900. Mencion honorifica.
Exposicion de Paris, 1901. Medalla de bronce.

Lupercio José. Guadalajara, Jal.

Fotografías.

Exposición de París 1900. Medalla de plata

Macias Enrique, Veracruz, Ver.

Retratos.

Maldonado Angel M. Mexico, D. F.

Retratos y vistas fotográficas.

Exposición de París, 1900. Medalla de plata.

Maya Florencio M., México, D. F.

Retratos fotográficos. Esmaltes. Fotografías en seda y oro.

Ortiz José L. León, Gto.

Cuatro fotografías iluminadas.

Peña A. L. Saltillo, Coa.

Cuadro con retratos.

Porta Adolfo de. México, D. F.

Retratos en cuadro.

Ramirez Sadot. Torreón, Coa.

Retratos fotográficos.

Salazar Antonio. Oaxaca, Oax.

Retratos. Estudios de retoque.

Schalattman, Hermanos, México, D. F.

Retratos fotográficos.

Exposición de Paris, 1900. Medalla de plata.

Exposición de Buffalo 1901. Medalla de plata.

Steadman y Frager. Puebla, Pue.

Fotografías

Exposición de Paris, 1900. Medalla de bronce.

Taller de Fototipia de la Secretaria de Fomento. Mexico, D. F.

Fotografías en cristal.

Exposición de París, 1900. Medalla de bronce.

Torres Felipe, Mexico, D. F.

Cuadro con retratos.

Torres Manuel, Mexico, D. F.

Cuadro con retratos fotográficos.

Exposición de París, 1900. Medalla de plata.

Exposición de Buffalo, 1901. Medalla de plata.

Valleto y Compañía, Mexico, D. F.

Cuadro con retratos.

Exposición de Paris, 1900. Medalla de oro.

Velasco Enrique, Guadalajara, Jal.

Cuadro con vistas fotográficas.

GRUPO 17.

Libros y Publicaciones. Encuadernación. Material y Productos.

Abogado Enrique L., México, D. F.

Crónica Médica Mexicana. Organo del Cuerpo Médico Mexicano, consagrado á la literatura médica nacional exclusivamente. 6 vol.

Exposición de París, 1900. Medalla de plata.

Academia Nacional de Medicina, México, D. F.

"Gaceta Médica." Organo de la Academia publicado con objeto de popularizar las ciencias médicas. 40 vol.

Exposición de París, 1900. Medalla de oro.

Ahlschier Max., México, D. F.

Directorio de la República Mexicana. 1903-1904.

Directorio de Monterrey, N. L. 1904-1905.

Exposición de Chicago, 1893.

Exposición de Atlanta, 1895. Medalla de oro.

Alcérreca, Félix M., México, D. F.

Stabat Mater. (Piano y voces.) Original.

Misa coral para sopranos, contraltos y niñas, (Instrumentación original.) 2 vol.

Angelina. Piano y canto de zarzuela. (Original.)

"Angelina" Zarzuela en un acto y tres cuadros.

Exposición de París, 1900. Medalla de plata.

Exposición de Buffalo, 1901. Mención honorífica.

Alcocer, Gabriel V., México, D. F.

Sinonimia vulgar y científica de las plantas mexicanas. 1901.

Anzures, Juan B., Puebla, Pue.

Virginia. (Gavota).

Flores del Valle y La Huerfana.

Exposición de París, 1900. Medalla de bronce.

Arreola, Jose M., Guadalajara, Jal.

Las erupciones del volcán Colima en Febrero y Marzo de 1903. Nueva teoría sobre volcanismo y descripción de un evaporometro.

Arriaga, Juan N., México, D. F.

Colección del periódico La Homeopatía, Organo de la Sociedad Hahnemann. 1883 á 1902. 8 vol.

Materia Médica Clínica, Dr. A. Farrington. Traducción. 1897. 3 vol.

Especialidades de materia médica homeopática y farmacia homeopática. Dr. W. A. Dewey. Traducción. 1899.

Los doce remedios de los tejidos, por Schussler. Traducción. 1902.

Una ciudad maravillosa. Nociones de fisiología por Juan N. Arriaga. 1894.

Conferencias públicas dadas en Paris por los Doctores Gonnard, Simon, Jousset, &. Traducción. 1894.

Elementos de Higiene. B. Lamounette. Traducción. 1897.

La Eclampsia Puerperal. Traducción. 1903.

El Tifo y su tratamiento homeopático por la medicación Carranza. Legarreta. 1894.

Medicamentos característicos de la fiebre tifoidea. Dr. Farrington. Traducción. 1895.

Conferencia sobre la homeopatia. Dr. John Henry Clarke. Traducción. 1903.

Exposición de París, 1900, Medalla de plata.

Ateneo Guanajuatense. Guanajuato.

"El Ateneo Guanajuatense." Periódico Científico y literario, Organo de la Sociedad, 1901.

Balcázar Francisco. Guadalajara, Jal.

Cantos escolares. Música y letra para niños.

¿ Donde es hermoso ?

Barcarola Orfeon.

Al trabajo.

La Estancia en la Escuela.

Himno de la tarde.

A la Caridad.

Himno á Hidalgo.

Exposición de Chicago, 1903.

Exposición de Atlanta, 1885. Medalla de bronce.

Exposición de París, 1900. Medalla de bronce.

Exposición de Buffalo, 1901. Medalla de bronce.

Gramática musical, nociones de harmonía. (Original).

Exposición de Buffalo, 1901. Mención honorifica.

Balvanera, Luis G., México, D. F.

Compendio de Historia Patria. 1903. Orig.
Exposición de Paris. 1900. Medalla de Plata

Bancalari, Agustin, Guadalajara, Jal.

Sistema Nacional de pesas y medidas. 1903.
Exposicion.

Bankhardt, C., México, D. F.

El Hacendado Mexicano y fabricante de azúcar.
Periodico mensual. 1895 á 1903. 4 vol.
Mexican Sugar Report. 1899 á 1903. 4 vol.
Exposición de Buffalo, 1901. Mención Honorifica.

Barba Ing. Rafael, México, D. F.

Consideraciones generales acerca del establecimiento, conservacion y explotacion de los bosques en México. (Tratado Comental de Selvicultura Nacional.) (Original) 2 vol. 1903.
Agricultura Nacional Tratado especial de Agricultura. (Original). 2 vol. 1901.
Agricultura Nacional. El Material Agricola con un estudio especial del arado y la descripción del material usado en los cultivos. (Original) 1901. 2 vol.

Barriovero y Ortuño Benito. Acayucan, V. C.

El Manuscrito del Maestro. Método de lectura. (Original).
El Apostol de los niños. Obra pedagógica. (Original).

Betancourt, Manuel Z. Orizaba, V. C.

Metodo practico de Betancourt para aprendar con propiedad el Idioma ingles. 1903.

Bustamente, Luis P., Guanajuato.

La defensa contra las enfermedades trasmisibles. 1903.

Cabello y Siller Juan. Saltillo, Coa.

El Alcohol y la embriaguez alcoholica. Apuntes Medico Terapeuticos. 5 ej.

Cadena Longinos, México, D. F.

Teoria y practica de la educación y la enseñanza. 1897.
Calculador digito. 1898
Exposicion de Paris, 1900. Medalla de Plata.

Calderon Ignacio. Morelia, Mich.

Compendio de Trigonometria rectilinea. 1899

Cambre, Manuel, Guadalajara, Jal.

La Conquista de tres años. 1904

Campos, A. M., México, D. F.

Himno á María Santísima.
Album de Música.

Carbajal Antonio J., México, D. F.

Estudio sobre el pulque considerado desde el punto de vista zimotécnico. 1901.

Carmona, Matías, L., Saltillo, Coa.

La libertad de testar. Dictamen presentado á la Academia Coahuilense. 1895.

Carranza Ignacio, México, D. F.

El Heraldo Agrícola. Periódico de Agricultura.

Carrillo y Ancona Crescencio, Mérida, Yucatán.

Nuevo Catecismo de Historia Sagrada. 1891.

Carrión Antonio, Puebla, Pue.

Historia de la Ciudad de Puebla de los Angeles. 1896. 2 vol.

Carrión, Jesús, Ario, Mich.

Estudio sobre geometría analítica. (Original).

Castillo José V., Mérida, Yucatán.

Compendio de la Geografía de Yucatán. 8ª edición. 1903.

Castillo Velasco Federico, M., Puebla, Pue.

Manual sobre procedencia y substanciación de los juicios de amparo. 1899.
Manual sobre procedencia y substanciación de los incidentes respecto á libertad provisional y bajo caución y libertad preparatoria. 1901.
Práctica sobre el enjuiciamiento civil. 1897.

Castro, Francisco de A., San Luis, Potosí.

Pompas de jabón. Verso y prosa.

Colegio Salesiano, Santa Julia, D. F.

Trabajos de encuadernaciones finas y artísticas.

Comisión de Parasitología Agrícola, México, D. F.

Boletín de la Comisión, en el que se publican estudios diversos relativos á los fines del establecimiento. Vol. I y los publicados del Vol. II.
Las plagas de la Agricultura. 1 vol. 1903.

Contreras Aldama Antonio.

Teneduría de Libros en Partida Doble. 5ª edición. 1891.

Cordero Vicente.

Música impresa:
Siempre de broma. Two-Step.
La Orquesta. Polka.
Amez moi. Vals.
Poncitán. Polka.
Las doce de la noche. Polka.
Virginia. Polka.

La Reina de la Noche. Polka.
Yo quiero bailar. Polka.
María. Polka.
Isabel. Polka.
Los Bicicletistas. Polka.
Alma mía que soñaste. Vals.
Cantos de un marinero. Vals.
Mi último ruego. Schottisch.
Entre Flores. Schottisch.
Ultima fiesta en España. Jota.
Exposición de París, 1900, Medalla de bronce.
Exposición de Buffalo, 1901, Medalla de plata.

Covarrubias Gregorio N., Angangueo, Mich.

Un opusculo intitulado Moral Farmacéutica.

Chabert Maximiliano M. México, D. F.

Indice alfabético de la Clasificación oficial de la Exposición Universal de St. Louis, Mo. 1902.
Instrucciones para leer las cartas topográficas. 1903.
Exposición de París, 1900, Medalla de plata.

Delsordo Antonio, México, D. F.

Terzetto Religioso a tre voci cio é due tenori e basso. 1903. Original.

Dirección de Instrucción Pública, Guadalajara, Jal.

Directorio General del Maestro, 1900.

Domínguez Angel M., México, D. F.

Descripción de los ríos principales del mundo. Estudio hidrográfico. 2 vol.

Echagaray y Allen Francisco, México, D. F.

Nociones de aritmética, 1899.
Nociones de Geometría analítica plana. 2ª edición.
Elementos de geometría plana en el espacio, 1899.
Exposición de París, 1900, Medalla de plata.

Elle Pau., México, D. F.

El Cortador. Tratado de Corte para vestidos de hombres y señoras. 2 vol.
Ediciones en español, inglés, francés y alemán.
Exposición de París, 1900, Medalla de plata.
Exposición de Buffalo, 1901, Mención honorífica.

Enciso Juan, Puebla, Pue.

Código de Procedimientos y ley orgánica del Departamento judicial del Estado de Puebla, 1899.

Escuela Normal para Profesoras, México, D. F.

Conferencias científicas de las alumnas de la Escuela. 12 vol.

Esteva Adalberto A., México, D. F.

Libro nacional de lectura, 1903. 4ª edición.
El Libro del Amor, Poesías.
Exposición de París, 1900, Medalla de plata.

Fernández del Campo Luis, San Juan Bautista, Tab.

Cultivo de la Caña de azúcar, 1901.

Fuentes y Betancourt E., Xalapa, Ver.

Elementos de arte mátrica castellana, 1899.
Exposición de París, 1900, Medalla de plata.

Gamboa Guzmán José, Mérida, Yucatán.

Pimienta y mostaza. Semanario ilustrado de literatura y variedades, 1903.

García Genaro, México, D. F.

Caracter de la Conquista Española en América y en México, según los textos de los historiadores primitivos, 1901.

García Trinidad, México, D. F.

Los Mineros Mexicanos. (Colección de artículos sobre tradiciones y narraciones mineras, descubrimiento de las minas más notables, fundación de las poblaciones minerales más importantes y particularmente sobre la crisis producida por la baja de la plata). 2 ej.
Exposición de París, 1900, Medalla de plata.

García Cubas Antonio, México, D. F.

Atlas Geográfico y Estadístico de los Estados Unidos Mexicanos. Texto y Atlas. 2 vol. 1896.
Atlas metódico para la enseñanza de la Geografía de la República Mexicana. 1903.

Atlas pintoresco é histórico de los Estados Unidos Mexicanos. 1885. Texto y Atlas. 2 vol.

Memoria para servir á la carta general del Imperio Mexicano y demás naciones descubiertas y conquistadas por los españoles durante el siglo XVI en el territorio perteneciente hoy á la República Mexicana. 1892.

Curso elemental de Geografía Universal, 1901.

Diccionario Geográfico, Histórico y Biográfico de los Estados Unidos Mexicanos. 1888. 5 vol.

Garcia Ginerés Joaquín, México, D. F.

Un tratado humorístico de Teneduría de libros. 1901.

Garcia Rojas Manuel, Tacámbaro, Mich.

Ecos Perdidos. Composiciones en verso. 1902.

Gobierno del Estado de Nuevo León, Monterrey, N. L.

Biografía del benemérito Don Servando Teresa de Mier Noriega y Guerra. 2ª edición. 1897.

Compendio de literatura preceptiva escrito por el Dr. Rafael Garza Cantú. 1897.

Colección de noticias y documentos para la historia de Nuevo León. 2ª edición. 1885. Tomos 2º 3º y 4º

Medalla de plata. 1900.

Gobierno del Estado de Yucatán, Mérida, Yuc.

Historia de Yucatán por Eligio Ancona. 2ª edición. 1889. 4 vol.

Gomez Gabriel, México, D. F.

La Cañagria. 1903.

Gomez Tomás V., Guadalajara, Jal.

Nociones elementales de gramática castellana. 8ª edición. 1900

Lecciones de gramática general. 4ª edición. 1899

Ejercicios de analisis gramatical. 1889

Apuntes para un tratado de gramática castellana. 1895. 2ª edicion

Pequeño vocabulario de palabras de escritura dudosa. 1896.

Notas linguisticas. 1900.

Periodico El Chiquitin. 1892.

Gomez Haro Eduardo, Puebla, Pue.

Historia del Teatro Principal de Puebla. 1902.

Gomez Llata Indalecio, México, D. F.

Diccionario de Policia. 1904.

González Benigno G., Puebla, Pue.

Ensayo de Meteorognosia de la Ciudad de Puebla. 1889.
Apuntes sobre el clima de Puebla. 1887.

Guardiola Bartolo, San Luis Potosí, S. L. P.

La Gramática al alcance de los niños. 1900.
Geografía del Estado de San Luis Potosí.

Guerrero Hermanos, México, D. F.

Muestras de encuadernación.
Exposición de París, 1900, Mención honorífica.

Guerrero Julio, México, D. F.

La Génesis del Crimen en México. Estudio de Psiquiatria-social. 1901.

Gutierrez Manuel R., Xalapa, Ver.

La Nueva Faz de la evolución del método.—Su trascendental influencia en la educación nacional. 1902.
Boletín de la Enseñanza Primaria. Revista pedagógica y científico literaria. Tomos I y II.

Gutierrez Hermosillo José M., Guadalajara, Jal.

Clave de equivalencia de precios y conversión de pesas.

Henriquez Sydenham P. C. Puebla, Pue.

Método moderno para aprender el inglés. 3ª edición. 1903. 4 ej.

Hernández Julio S., México, D. F.

Ejercicios y problemas de Aritmética. Primera parte. 1898.
El Primer Año de Aritmética. Cálculo del 1 al 10. 1896.
El Segundo Año de Aritmética. Cálculo del 1 al 100. 1903. (Segunda Edición).
El Tercer Año de Aritmética. Cálculo del 1 al 1000. 1898.
El Cuarto Año de Aritmética. Cálculo de números sin límites. 1899.
Aritmética Superior. 5º y 6º años. 1900.
Artículos Pedagógicos. 1903.
Album Pedagógico y Escolar. Conferencias científicas. 1896.
Método rápido de lectura y escritura. 1901.
Nociones de Sistema Métrico. 1900.
Nociones de Geometría Intuitiva. 1900.
Conferencias Científicas á los niños. 1901.
Curso de lecciones de Cosas. Aritmética, Geometría, Moral é Instrucción Cívica. 1899.
Exposición de París, 1900. Medalla de plata.

Herrera Alfonso L., México, D. F.

Nociones de Biología. 1 vol. ilustrado. 1904.

Hospicio de Niños, Zacatecas, Zac.

Trabajos de encuadernación hechos por los asilados. 5 volumenes.

Ibarrola Manuel de., Popotla, D. F.

Nociones sobre la industria de la leche. 1901.
Manual del Creador de Vacas lecheras. 1903.

Instituto Médico Nacional, México, D. F.

Colección de las publicaciones científicas que siguen, editadas con el fin de propagar los estudios del Instituto.
Documentos relativos á la creación de un Instituto Médico Nacional en la Ciudad de México. 1888.
El Estudio. Semanario de Ciencias Médicas. Organo del Instituto. 4 vol.
Anales del Instituto Médico Nacional. (Continuación de El Estudio). 5 vol.
Monografías Mexicanas de Materia Médica. 4 vol.
Ensayo de Geografía Médica y Climatología de la Republica Mexicana. 1889. 2 vol.
Datos para la Materia Medica Mexicana. 1, 2 y 3 partes. 2 vol.
Datos para la Zoología Medica Mexicana. Arácnidos é insectos. 1893.
Biblioteca Botánico Mexicana. 1895.
La Vegetacion de Mexico. 1899.
Estudios referentes a la desecación del lago de Texcoco. 1895. Texto y Atlas. 2 vol.

Jimenez Jose de Jesús, San Luis Potosí, S. L. P.

Reglas para la construccion de las oraciones latinas. 1881.
Casos y Cosas. Artículos literarios. 1893.
Lecciones de Gramática General. 1884.
Esbozos. Artículos literarios. 2 vol.
Catecismo de Retórica y Poética. 1885.
Nociones de Declamacion.

Journe Francisco E., Zacatecas, Zac.

Lengua Nacional. Lectura y escritura simultanea. Libro primero. 1898.
Exposicion de Paris, 1900. Medalla de plata.

Junta Local de Puebla, Puebla.

Un album de dibujos de las especies zoologicas del Estado de Puebla.

Lara Abundio, Xochicoatlán, Hid.

Un pequeño auxiliar del lenguaje basado en la ortología. (Original).

Exposición de París, 1900, Medalla de plata.

Lizama Manuel A., México, D. F.

La Homeopatía desde el punto de vista filosófico. 1904.

Lopez Alfonso E., Mérida, Yucatán.

Guía Geográfica Mercantil é Industrial de Yucatán. 1900.
Carnaval de Mérida en 1899. Impresiones y notas de un tourista.

Lopez Hermosa Alberto, San Luis Potosí.

Trabajos de obstetricia y ginecología. 1903.

Luna Ernesto W., Tacubaya, D. F.

Dos piezas de música, "Blanca Hija de la Luz" (Wals) y "Minerva" (Paso doble.)

Machorro Aurelio, Puebla, Pue.

Himno á la Paz.
Rompe Cabezas. Danza.
Los Gemelos.
Corona Musical.

Exposición de París, 1900. Medalla de bronce.

Manzano Teodomiro, Pachuca, Hid.

Geografía del Estado de Hidalgo. 2ª edición. 1897.
Compendio de Historia de la Pedagogía. 1900.
Lecciones de Historia de México. 2ª edición. 1903.
Elementos de Pedagogía. 1900.

Manrique de Lara Rafael, San Luis Potosí, S. L. P.

Obra de Hidráulica sobre presas. (Traducción.) 1897.

Exposición de París, 1900, Medalla de plata.

Mañas Vicente, México, D. F.

Música impresa:
Muzia Clementi. Ocho estudios trascendentales para piano.
Estudios técnicos para piano.
Recuerdos de la infancia. Sonatinas.
12 Danzas Artísticas.
Mazurka de Salón.
Mazurka Romántica.
Extasis. Romanzas sin palabras.
Serenata Española.

Estudio Capricho en La para piano.
Exposición de París, 1900, Medalla de bronce.

Marín Emilio A., Xalapa, Ver.

Manual del Comerciante. 1895.
Guía del Tenedor de libros mexicano.
Teneduría de libros por partida doble. 1903.
Exposición de París, 1900, Medalla de plata por su primer libro .

Marisal Nicolás, México, D. F.

Semanario El Arte y la Ciencia.

Martínez Abundio, México, D. F.

Música impresa:
Consuelo. Vals.
Vivir siempre soñando. Vals.
Corazón de oro. Vals.
Liras Hermanas. Vals.
Poesía. Vals
Muchachas y Flores. Vals.
Besos y Pesos. Vals.
En el Espacio. Vals.
Onda Cristalina. Vals.
El Eco de las Olas. Vals.
Noche apacible. Vals.
Secretos del alma. Vals.
En alta mar. Vals.
A la Gloria. Vals.
Arpa de oro. Vals.
Delirio de Amor. Vals.
Recuerdo de Puebla. Vals.
Soñando amores. Vals.
Esther. Schottisch.
Para los Angeles. Schottisch.
La Diosa de mi alma. Schottisch.
¿ Quién te quiere á ti ? Polka.
La Paz de México, Polka.
Cuca. Polka.
Unión y Progreso. Polka.
El Escudo Americano. Paso doble.
Libertad. Paso doble.
Flores que te envío. Danza.
Cholita. Jovita. Josefina. Columba. 4 Danzas.
Eres un ángel. Danza.
Para que sepas lo que es amar. Danza.

Tres danzones.
Ejército Mexicano. Mazurka.

Martínez J. Nepomuceno, Guadalajara, Jal.

Música escrita:
Adversidad. Andante apasionato.
Scherzando. Danzón.
Amor y Cielo. Mazurka.
Glorias de Jalisco. Wals.
El Baile de las Hadas. Polka.
El Gorgeo de las Aves. Polka.
Libertad. Schottisch.
Mi Musa. Polka.
Ana. Gavota.
Mecanismo. Bolero.
Los Reservistas. Paso doble.
Homenaje á Toña. Wals.

Martínez Baca Eduardo, México, D. F.

Reseña histórica de la legislacion minera en México. 1901.

Martínez Baca Francisco, México, D. F.

Los Tatuages. 1899.
Exposición de Paris, 1900, Medalla de plata.

Mastellari Filippo, Puebla, Pue.

Cuadratura del Círculo. 1903.

Maumejean Enrique, México, D. F.

Manual de fonografía ó taquigrafía moderna.

Medina y Ormachea Javier, México, D. F.

Legislación Penal de los pueblos latinos. 1899.

Menéndez Rodolfo, Mérida, Yucatán.

El Hogar y la Escuela. Recitaciones escolares. 1902.
La Escuela Primaria. Revista Pedagógica. 1899 á 1902. (2 vol).
Elementos de Agricultura. 1897.
Catecismo de Urbanidad. 1902.
Dibujo lineal. Primer curso. 1901.

Mirus Manuel, Puebla, Pue.

Equivalencia de Medidas y Pesas. 1896.
Prontuario de Policía. 1897.
Exposición de París, 1900, Medalla de plata.

Molina Audomaro, Mérida, Yucatán.

Compendio de gramática de la lengua latina dispuesto para servir de texto en los colegios. 2ª edición. 1899.

Compendio de la gramática de la lengua castellana. 8ª edición. 1898.

Compendio de Aritmética Elemental. 12ª edición. 1902.

Molina Solís Juan Francisco, Mérida, Yucatán.

Historia del descubrimiento y conquista de Yucatán, con una reseña de la historia antigua de esta península. 1896.

Monso Modesto, Veracruz, Ver.

"El Modelo." Tratado de corte de camisas y calzoncillos. 1902.

Monroy A., Puebla, Pue.

Valor estético de las obras de la Escuela decadentista. Puebla 1902.

Morales Melesio, México, D. F.

A. B. C. Teoría musical. Cuarta edición. 1898.

Pequeño método de solfeo teórico-práctico. (3 cuadernos).

Elementos de gráfica musical. 1897.

A. B. C. Método teórico-práctico de solfeo. 2 vol.

Moreau P. L., México, D. F.

Método de francés del Dr. Rosenthal. 1903.

Murguía Eduardo, México, D. F.

Muestras de encuadernaciones finas.

Muro Manuel, San Luis Potosí, S. L. P.

Miscelanea Potosina. Biografías. Artículos históricos, Traducciones, etc. 1903

Museo Nacional de México, México, D. F.

Publicaciones diversas que edita para favorecer el estudio de la arqueología y para formar una Biblioteca Histórica Mexicana, en la que se comprenden obras inéditadas ó de difícil adquisición.

Anales del Museo Nacional de México. Vol V. Interpretación del Código Borgiano (Obra póstuma del P. José Lino Fábrega). Los Dioses Astronómicos de los antiguos mexicanos. (Apéndice al anterior). Estudio arqueológico por Alfredo Chavero. 2 ej.

Vol VI. Idolatría y supersticiones de los indios. 2 ej

Vol VII. Estudios diversos

Segunda parte de la Historia de la Provincia de Santiago de México por el Padre Fray Alonso Franco. 1900. 2 ej.
Historia de las Indias de Nueva España y Islas de Tierra Firme por el Padre Fray Diego Durán. 2 vol. de texto y uno de Atlas. 2 ej.
Libro tercero de la Historia Religiosa de la Provincia de México por Fray Hernando Ojeda. 1897. 2 ej.
Historia de la Nueva México por el Capitán Gaspar de Villegas. 1900. 2 vol. 2 ej.
Obras históricas de Don Fernando de Alva Ixtlixochitl, publicadas y anotadas por Alfredo Chavero.
Vol. I. Relaciones. 1891.
Vol. II. Historia Chichimeca. 1892. 2 ej.
Historia de Tlaxcala por Diego Muñoz Camargo, publicada y anotada por Alfredo Chavero. 1892. 2 ej.
Historia de Yucatán. Devocionario de nuestra Señora de Izmal y Conquista espiritual por el P. Fr. Bernardino de Lizana. (Impresa en 1633). 1893. 2 ej.
Sumaria relación de las cosas de Nueva España con noticia individual de los descendientes legítimos de los conquistadores y primeros pobladores españoles por Baltasar Dorantes de Carranza. 1902.
Catálogo de la Sección Mexicana en la Exposición Histórica Americana de Madrid. 1892. 2 vol. 2 ej.
Exposición de París, 1900, Gran Premio.

Najar Herrera José María, Guadalajara, Jal.

Primer Año de historia patria. 1903.
Geografía particular del Estado de Jalisco. 1897.
Exposición de París, 1900, Medalla de plata.
Exposición de Buffalo, 1901. Mención honorífica.

Navarro Ramón S., México, D. F.

Nociones sobre el sistema nacional de pesas y medidas. 1904.
Cuadro de pesas, medidas y monedas usadas en la República.

Observatorio Astronómico Nacional, Tacubaya, D. F.

Colección de su "Anuario" en el que publica datos, explicaciones, tablas, etc. de utilidad práctica. 1881 á 1903. 23 vol.
Exposición de París, 1900, Medalla de oro.
Exposición de Buffalo, 1901, Medalla de plata.

Oficina Impresora de Estampillas, México, D. F.

Muestras de encuadernación ejecutadas en sus talleres.

Olavarría y Ferrari Enrique, México, D. F.

Obras literarias y de educación:
Episodios Históricos Mexicanos. 1886. 4 vol.
Reseña histórica del Teatro en México. 2ª edición. 1895. 4 vol.
El Real Colegio de San Ignacio de Loyola vulgarmente Colegio de las Vizcainas, en la actualidad Colegio de la Paz. Reseña Histórica. 1889.
Crónica del Undécimo Congreso Internacional de Americanistas. Primero reunido en México en Octubre de 1895.
México. Apuntes de un viaje por los Estados de la República Mexicana. 1898. 2 ej.
La Sociedad Mexicana de Geografía y Estadística. Reseña Histórica 1901.
Guía Metódica para el Estudio de la Lectura Superior. 1897.
Curso elemental de Lectura Superior y recitación. 2ª edición. 1892.

Exposición de París, 1900, Medalla de plata.

Oliva Adolfo, Guadalajara, Jal.

Elementos de Higiene Escolar. 1900.
El Alcoholismo. Su naturaleza, sus estragos, su profilaxis. 4ª edición.

Ornelas Calixto del Refugio, Puebla, Pue.

Explicación del Calendario Cronológico para el Siglo XX y breves reglas de Cronología práctica. 1903.

Ortega Andrés, Puebla, Pue.

Ecos Serranos. (Versos). 1903.

Ortega y Pérez Gallardo Ricardo, México, D. F.

Estudios Genealógicos. 1902.

Osorno Arnulfo (Ciego), México, D. F.

Dos "Ave María." Para voz de barítono y cuarteto de arco.

Palma Miguel T. Puebla.

Constitución Federal de los Estados Unidos Mexicanos con sus adiciones ó reformas traducida al idioma azteca ó mexicano. 1888.

Palma y Campos Miguel, Puebla, Pue.

Guía del turista en la Ciudad de Puebla. 1902.

Palma y Palma Eulogio, Mérida, Yucatán.

Los Mayas. (Disertaciones Histórico-filosóficas). 1901.

Parra Porfirio, México, D. F.

Nuevo sistema de lógica inductiva y deductiva. 1903. 2 vol.

Pastrana Manuel, México, D. F.

Instrucciones relativas á las observaciones meteorológicas simultáneas é instrucciones meteorológicas para las estaciones pluviométricas.
Modelo de esqueletos de registro y telegramas.
Clave para el servicio termo-pluviométrico.
Nueva disposición del evaporómetro de artesa.
Tablas barométricas.

Pavía Lázaro, México, D. F.

Colección de las siguientes obras literarias:
Bosquejos. 1902. 1 vol.
Fantasías. 1899. 1 vol.
Celajes. 1897. 1 vol.
Joyas literarias en verso. 1901.
Joyas literarias en prosa. 1901.
Brumas. 1902. 1 vol.
Cromos. 1896. 1 vol.
El imperio y la Península Yucateca. Apuntes para la Historia. 1861-1867. 1 vol.
Biografía del Licenciado y Coronel Lázaro Pavía por Aristeo Rodríguez Escandón. 1900. 1 vol.
Anales de Legislación Federal. Años 3º 4º y 5º 3 vol.
Estudios Generales de Educación é Instrucción. 1902.
Reseña biográfica de los doctores en medicina más notables de la República Mexicana é historia ligera de la Ciencia médica desde las épocas más remotas y sus progresos en el presente siglo. 1897.
Breves apuntes biográficos de los miembros más notables del ramo de Hacienda de la República. 1895. 1 vol.
La Enseñanza Moderna. Revista Pedagógica. Tomos 1, 2, 3, 4 y 5.

Exposición de París, 1900. Medalla de plata.

Paz Ireneo, México, D. F.

Leyendas históricas de la Independencia, 2ª edición, 9 vol.

Exposición de Paris, 1900, Medalla de plata.

Peña Serafín, Monterrey, N. L.

Curso de Noral para la Instrucción Primaria Superior, 1899.
Historia Patria para tercer año escolar, 1901.
Guia del maestro par los ejercicios de lenguaje, 1900.
Narraciones históricas, 1903.
Boletin de Instrucción Primaria.

Peña y Troncoso Gonzalo, México, D. F.

Celeste. Nuevos Ideales, 2 ed., 1902., 2 ej.
Higiene General y Escolar, 1 vol.
Blanca, Hija de la luz. Novela, 1903. 3 ej.

Peñafiel Doctor Antonio, México, D. F.

Colección de las publicaciones siguientes.
Alfabetos adornados con estilo azteca. 3ª edición, 1900, 5 ej.
Colección de Documentos para lá Historia Mexicana. 5 cuadernos.
Diccionario de la lengua tarasca ó de Michoacán por el R.P. Fr. Maturino Gilberto. Reimpreso bajo la dirección del expositor. 1901.
Nomenclatura Geográfica de México. Etimologias de los nonbres de lugar correspondientes á los principales idiomas que se hablan en la República. 1897.
Exposición de Paris, 1900, Medalla de plata.
Exposición de Buffalo, 1901, Medalla de plata.

Perez Benjamin, Puebla, Pue.

Recuerdo. Pieza musical.

Perez Verdia Luis, Guadalajara, Jal.

Compendio de la Historia de México. 1900. 3ª edición.

Pintado Leonardo, Guadalajara, Jal.

Treatise on English language. 1903.

Ponce Guadalupe, Zacatecas, Zac.

El Escolar Zazatecano. Colección de escritura inglesa.
Colección de dibujos para bordar. 2 vol.

Prieto Alejandro, México, D. F.

Proyectos sobre la colonización del Itsmo de Tehauntepec. 1884.

Quiros Benjamin, Puebla, Pue.

Recuerdos á Jilotepec. Pieza musical.

Ramirez Jesús, México, D. F.

Música escrita: 3 Mazurcas para piano.
Wals oriental.
El Ruiseñor. Polka.

Ramirez José, México, D. F.

La Vegetación de México. Recopilación y análisis de las principales clasificaciones propuestas. 1899.
Sinonimia vulgar y cientifica de la plantas mexicanas. 1901.

Ramos Rafael., México, D. F.

Directorio de Michoacán, 1902.

Reyes Bernardo, Monterrey, N. L.

El Ejército Mexicano. Monografia histórica escrita en 1899. 1901.

Ricalde Domingo A., Mérida, Yuc.

La Cabeza de Uconor. Opera en 3 actos. 3 vol.

Rivera Josée Maria, Celaya, Guanajuato.

El Consultor del fotógrafo ó la fotografía para todos, 1902.

Rodriguez Joaquin Maria, Xalapa, V. C.

Apuntes sobre el Cantón de Xalapa, Estado de Veracruz, 1895.

Perfiles del Suelo Veracruzano. (Tomo I) 1900.

Rodriguez Manuel J., Saltillo, Coahuila.

La fuente del idioma español. 1900.

Rubín Luis G., México, D. F.

Génesis del Espíritu. 1903.

Rubio Alpuche Nestor, México, D. F.

Apuntes históricos y colección de tratados internacionales relativos á la Colonia de Belice. 1894.

Ruis Luis E., México, D. F.

Cartilla de Higiene. (Profilaxis de las enfermedades transmisibles.) 1903. 2 ej.

Tratado Elemental de Pedagogia. 1902.

Saavedra Gomez R., Cosalá, Sin.

Geografia Elemental del Estado de Sinaloa. 1902.

Geografia Elemental del Departamento de Culiacán. 1902.

Exposición de Paris, 1900. Medalla de Plata.

Samaniego Carlos, Puebla, Pue.

Ave Maria para baritono.

Brisas Mexicanas Danzas.

Cuando cadran lefeglie. Romanza.

Exposición de Paris 1900. Medalla de bronce.

Samaniego Manuel, Puebla, Pue.

En el Bosque. Nocturno.

Sanchez Juan, Oaxaca.

Vida literaria del Benemérito de las Américas Lic. Benito Juarez. 2ª edición. 1903.
Noticia general de los Abogados recibidos en el Estado de Oaxaca desde el año de 1833 á Marzo de 1903.

Sanchez Arriola Ramón, Ario, Mich.

Ligera descripción de un viaje de Jiquilpan á Chicago. 1894.
Un viaje de Maravatío á San Antonio de Bejar, Texas. 1898.
Bosquejo estadistico é histórico del Departamento de Jiquilpan de Juarez. 1896.
Ensayo estadistico de la Municipalidad de Arandas. 1889.
Calculos de lo que es un novillón.

Santana Cástulo, Guadalajara, Jal.

Obras musicales. (Originales).
La Paz. Capricho caracteristico para banda.
Himno á Hidalgo. Para gran coro y orquesta.
Misa de Smo. Eucharistie Sacramento.
Berta. Aria.
Estrofa de Heriberto Miraveles.
El Desertor. Orfeón para tres voces.
El niño ausente del cielo. Grande Orfeón.
Adios. Orfeón á cuatro voces.

Secretaría de Justicia é Instrucción Pública, México, D. F.

Revista de la Instrucción Pública Mexicana. 1896 á 1901 5 vol
Boletin de Instrucción Pública. Organo de la Secretaría de del ramo. 1903. 2 vol.

Segura José C., México, D. F.

Reseña sobre el cultivo de algunas plantas industriales que se explotan ó son susceptibles de explotarse en la República Mexicana. 1884.
El cultivo del Maiz. 1888.
El Magney. Memoria sobre el cultivo y beneficio de sus productos. 4ª edición. 1901.
Exposición de Paris, 1900. Medalla de oro por su última obra

Sociedad de Geografía y Estadística, México, D. F.

Coleccion de la cuarta época del Boletín de la Sociedad, en el que se publican trabajos históricos, etimologicos, estadisticos geogra-ficos, etc. 4 vol.
Exposicion de Paris, 1900. Medalla de plata.

Sociedad Impresora, México, D. F.

"El Minero Mexicano." Semanario dedicado al adelanto de la Mineria, Metalurgía, etc. de la República Mexicana.
Exposición de Buffalo, 1901, Mención honorífica.

Somellera Edmundo, Puebla.

Yoloxchitl. Wals para piano.
Juramento. Romanza para canto y piano.
Fugaz. Schottisch para piano.
Fué un sueño. Mazurka para piano.
Mis suspiros. Danzón para piano.
Delirios. Wals para piano.
Monina. Danza para piano.
Tinieblas. Romanza.
Exposición de París, 1900, Medalla de bronce.

Terrrazas Silvestre, Chihuahua, Chi.

Colección del Periódico El Correo de Chihuahua.

Torijano Delfino, México, D. F.

Escritura Ritmica. 1903.
Guía Metodológica de Lenguaje. 1903.
Primer Año de Lectura. 5ª edición.

Torres Torija Antonio, México, D. F.

Desarrollo de cálculos del curso de construcción de N. de Vos. 1894.
Introducción al estudio de la construcción práctica. 1895.

Torres Torija Enrique. México, D. F.

Un volumen intitulado "Versos."

Uribe Troncoso Manuel. México, D. F.

Anales de Oftalmologia. Heriodico mensual de Clinica y Terapeutica ecular. 1898 á 1903. 4 vol.

Valay Fernando. México, D F.

Ensayos taquigráficos. Texto y mapas explicativos.
Exposición de Buffalo, 1901. Mención Honorifica.

Valverde Tolles Emeterio. México, D. F.

Apuntaciones históricas sobre la filosofía en México. 1896.
La Verdad 1897.

Vallarta Alejandro. México, D. F.

Cuestiones constitutionales. Votos que como Presidente de la Suprema Corte de Justicia dió en los negocios más nota-

bles el Lic. Ignacio L. Vallarta. 4 vol.

El juicio de amparo y el Writ of Habeas Corpus. Ensayo crítico comparativo sobre recursos constitucionales por el Lic. Ignacio L. Vallarta 1896.

Trabajos y estudios diversos del Lic. Ignacio L. Vallarta. 1897

Las obras anteriores han sido editadas y arregladas por el expositor).

Exposicion de Paris, 1889 Medalla de oro.

Exposición de Paris, 1900. Medalla de plata.

Vallejo José Fernando. Puebla, Pue.

Ella. Melodia para piano.

Exposición de Paris, 1900, Medalla de bronce.

Vasquez Gabino de J., Mérida, Yucatán.

El Buscapie Cervantino. 1903.

Velasco Ricardo, Guadalajara, Jal.

Misa á una voz. 25 ej.

Velasco Rus Luis, México, D. F.

Codigo de Justicia Militar. 1903. 2 vol.

Nociones de Derecho Constitucional Mexicano. 1901.

Vera Manuel R., México, D. F.

La Paremonia. 1903.

Vergara Manuel, Puebla, Pue.

Las aguas potables de la Ciudad de Puebla 1900.

Victorica Fernando, México, D. F.

Reglas gramaticales.

Vulagreces del Fosco Matilde O., Puebla, Pue.

Vacunacion de la medicina legal el derecho primitivo 1895

Villa Cordoa Jesus, Guadalajara, Jal.

Breve estudio de la planta llamada Tenemanete. 1889.

Zavala Francisco J., Guadalajara, Jal.

Derecho internacional privado. 3 edición 1903. 03 ej

Ratos perdidos. Poesias y dramas.

Zepeda Winkfield, San Luis Potosi.

Violaciones. Coleccion de poesias.

Zurrilla Braulio José, Tonalá, Chiapas.

La Leyenda de la Ceiba o la inmortalidad del alma Poesia 1894

GRUPO 18.

Cartas y Aparatos de Geografía, Cosmografía y Topografía.

Arce Julio G., Culiacán, Sin.

Anuario Estadistico del Estado de Sinaloa. 1902.

Bancalari Augustin, Guadalajara, Jal.

Plano de la Ciudad de Guadalajara, Jal. 1903.

Comisión Geográsico Exploradora, Xalapa, Ver.

Colección de cartas Topográficas, geográficas, corográficas, & de la República Mexicana. Originales y reproducidas en sus talleres.

Paris, 1889. Gran Premio.
Paris, 1900. Gran Premio.
Buffalo, 1901. Medalla de oro.

Dirección General de Estadística de la República Mexicana, México, D. F.

Boletin Demográfico de la República Mexicana. 1896 á 1901. 6 vol.

Censo General de la República Mexicana verificado el 28 de Octubre de 1900. La colección de los once volúmenes hasta hoy publicados comprende el censo de los puntos siguientes:
Distrito Federal.
Estado de Durango.
" Hidalgo.
" México.
" Morolos.
" Puebla.
" Querétaro.
" Sonora.
" Tlaxcala.
" Zacatecas.

Extranjeros residentes en la República según el censo practicado en 1900.

Anuario Estadistico de la República Mexicana. 1902.

Estadistica Ganadera de la República Mexicana. 1902.

Exposición de Paris, 1900. Medalla de oro.
Exposición de Buffalo, 1901. Medalla de oro.

Fernandez Agustin M., Puebla, Pue.

Primer Annario de Estadistica. Puebla. 1898. (Original). Annario de Estadistica del Estado de Puebla. 1899. (Original.)

Garcia Cubas Antonio, México, D. F.

Carta oro-hidrográfica de la República Mexicana. 1903. 2 ejemplares

Plano topográfico de la Ciudad de México. 1903.

Carta del Imperio Mexicano y demas naciones descubiertas y conquistadas por los españoles durante el Siglo XVI en el territorio perteneciente hoy á la República Mexicana.

Gobierno del Estado de San Luis Potosi, San Luis Potosí.

Carta del Estado de San Luis Potosi.

Matute Juan I., Guadalajara, Jal.

Mapa de los Estados de Jalisco y Colima y Territorio de Tepic. 1903 (Original)

Exposicion de Paris, 1900. Medalla de bronce.

Exposicion de Buffalo, 1901. Mencion honorifica

Seccion de Cartografia de la Secretaria de Fomento, México, D. F.

Carta Corografica del Distrito Federal. 1899.

Reduccion a la escala de 1: 1,000,000 de la Carta del Estado de San Luis Potosi. (Original

Exposicion de Paris, 1900. Gran Premio.

Seccion de Estadistica del Gobierno del Estado, Puebla, Pue.

Boletin de Estadistica del Estado de Puebla. 1898 á 1903. 1 vol

Division Territorial del Estado de Puebla. 2ª edicion oficial.

Secretaria de Comunicaciones y Obras Publicas, México, D. F.

Carta de Comunicaciones de los Estados Unidos Mexicanos. 1876

Secretaria de Guerra y Marina, Mexico, D. F.

Coleccion de cartas topograficas de algunos Estados de la Republica Mexicana, levantadas por comisiones especiales de Ingenieros militares y Oficiales de Estado Mayor Especial.

Secretaria de Hacienda y Crédito Público, Mexico, D. F.

Coleccion de la Estadistica fiscal de la Republica.

Exportaciones Año fiscal de 1892-93.

Importacion Años fiscales de 1892-93. 2 vol

Importacion Año fiscal de 1894-95. 2 vol.

Exportacion Año fiscal de 1895-96. 2 vol.

179:49

Importación y Exportación. Datos relativos al mes de Julio de 1893 comparados con los de igual periodo de 1892. 2 vol.
Importación y Exportación. Datos relativos al mes de Julio de 1894 comparados con los de igual período de 1893. 2 vol.
Importación y Exportación. Datos relativos á Julio de 1895 y á Julio de 1894. 2 vol.
Importación y Exportación. Datos relativos á Enero de 1897 y Enero de 1896. 2. vol.
Comercio exterior y Navegación. Minería. Industria. Amonedación. Instituciones de Crédito. Enero de 1899. 2 vol.
Comercio Exterior y Navegación. Mineria. Industria. Amonedación. Instituciones de Crédito. Enero de 1900. 2 vol.
Comercio Exterior y Navegación. Año fiscal de 1898-99 2 vol.
Comercio Exterior. Año fiscal de 1897-98. 1 vol.
Comercio Exterior. Año fiscal de 1896-97. 1 vol.
Exposición de Paris, 1900, Medalla de oro y de plata.
Exposición de Buffalo, 1901. Medalla de plata.

Zentella Arcadio, San Juan Bautista, Tab.

Carta general geográfica del Estado de Tabasco. 1900.

GRUPO 19.

Instrumentos de precisión. Monedas y Medallas. (Material, procedimientos y productos).

Pastrana Manuel E., México, D. F.

Nefómetro. Aparato usado en meteorología para medir la fracción del cielo cubierta por las nubes y para determinar la fracción de estas en cada cuadrante del cielo y para observar con helioscopio los halos y medir su amplitud.

GRUPO 20.

Medicina y Cirugía.

Cuerpo Médico Militar, (Secretaría de Guerra), México, D. F.

Botiquines, cajas de cirujía de urgencia, estuches de cirujía de bolsa, mochilas, bolsas, &.
Fotografías del material de ambulancia.
Exposición de Chicago 1893.

Hinojosa Pedro, México, D. F.

Trabajos dentales.
Exposición de Buffalo, 1901. Medalla de plata.

Moreno Alberto C., México, D. F.

Preparaciones de histología y bacteriología.

O'Farril Alberto, Puebla, Pue.

Un histerómetro.

Pablos Velez Eduardo de, México, D. F.

Trabajos dentales.

Soriano José M., México, D. F.

Trabajos dentales. 30 piezas.
Exposición de Paris 1900. Mención honorífica.
Exposición de Buffalo, 1901, Medalla de plata.

GRUPO 21.

Instrumentos de Música.
(Material, procedimientos y productos)

Espinosa Eucario A., México, D. F.

Instrumento de cuerda "Bandolón."
Exposicion de Paris, 1889. Mención honorífica.

Junta local de Exposición, Puebla, Pue.

Instrumentos de cuerda.
Una Guitarra.
Un Bajo

GRUPO 22.

El Teatro.

Romero José, Puebla, Pue.

Cartas y disfraces.

GRUPO 23.

Artes químicas y farmacéuticas. (Material, procedimientos y productos).

Aizpuro Alberto, México, D. F.

Elixir "Championniere." Tónico reconstituyente.

Almada y Hermano Jesús, Navolato, Sin.

Agua florida.

Bachá y Compañía Sucesores, Mexico, D. F.

Perfumes, aguas, vinagres, polvos, aceites y jabones finos para tocador.

Bustillos Hijos, José E., México, D. F.

Especialidades farmaceúticas preparadas en su casa.
Jarabe de fosfato de cal.
Jarabe de hipofosfito del cal.
Jarabe de hipofosfitos de sosa.
Jarabe de savia de pino marítimo.
Jarabe de rábano yodado.
Extracto fluido de quina y fierro.
Solución de cuernecillo de centeno.
Jarabe calmante para la dentición.
Extractos fluidos diversos.
Vino de Kola-Quina.
Pastillas de azufre, ipecacuana, anacahuite, santonina, goma-alte, palangié, menta, cuantecomate, tolú, orozus, vichy, bi-carbonato de sosa, clorato de potasa azucaradas y comprimidas.

Exposición de Paris, 1900, Medalla de Plata.
Exposición de Buffalo, 1901, Medalla de oro.

Cabello y Siller J., Saltillo, Coah.

Píldoras antialcohólicas.

Calderón Juan B., México, D. F.

Productos medicinales preparados en su fábrica.
Pastillas de goma, clorato de potasa, anacahuite, orozús azúfre, balsamo de Tolú. Santonina, ypeca, palangié menta. y altea.
Mentol-Salol. Polvos para el catarro.

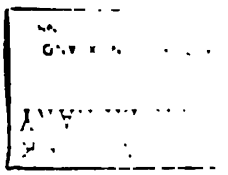

Sección Mexicana en el Departamento de Artes Liberales.

Parte Central.

Inyecciones hipodermicas asépticas.
Inyecciones de biyoduro de mercurio.
Suero quirúrgico mineral.
Sinapismos
Fotografias de la fábrica y del expendio.

Calderón Juan B. Puebla, Pue.

Album de radiografias.
Publicaciones y estudios cientificos.
Medicinas preparadas en su laboratorio.

Carrero J., México, D. F.

Betun para calzado.
Fosfato de cal precipitado.
Carbon animal.
Fosfato de cal.
Coral preparado.

Cerda Manuel, Guadalajara, Jal.

"Inyección tonica" contra la gonorrea
Pildoras purgantes.

Compan Lopez Antonio, San Juan Bautista, Tab.

"Vino Vegetal." para curar las fiebres, pulmonia, sarampion, crup, &.
"Gotas maravillosas vegetales" para combatir la supresión de las reglas de las Señoras.

Compañia Industrial Jabonera La Laguna, Gomez Palacio, Dgo.

Jabon corriente, glicerina, harinolina, pasta de semilla de algodon, etc.

Delius y Compañía, Tepic.

Jabon corriente para tocador.

Drogueria Belga, S. A., México, D. F.

Acidos sulfurico, muriático y nitrico Albayalde. Azarcon. Bisulfito de cal. Amoniaco. Sosa cristalizada. Sulfato de sosa. Eter Sulfatos de fierro, de cobre y de zinc. Alumina gelatinosa. Alumbre cristalizado.
Los productos anteriores son elaborados en la fabrica de productos quimicos de la Compañia
Exposicion de Paris, 1900, Medalla de bronce

Elizarrarás Rafael, Morelia, Mich.

"Elixir de Nogal" Reconstituyente y curativo de enfermedades del estomago, 50 bot.
Exposicion de Paris, 1900. Medalla de bronce.

Elle Paul, México, D. F.

Elle's Indian Rheumatism Cure.

Enriquez Evaristo, Puebla, Pue.

Jarade Josefino para las enfermedades del pecho.

Escuela de Tiro, (Secretaría de Guerra), México, D. F.

Muestrario de pólvoras de distintas clases fabricadas en México.

Espinosa Felix Martín, México, D. F.

Aceite vegetal para devolver el color natural al cabello.

Fábrica de Velas La Victoria, Chihuahua, Chi.

Velas de estearina.

Fernández de Lara y Compañía, México, D. F.

Glóbulos inertes homeopáticos, tabletas y tintura madre de Calendula Officinalis.

Fundición Nacional de Artillería, México, D. F.

Muestrario de las operaciones de construcción de las espoletas Krupp, Cannet, Hotchkiss.

Granadas comunes y granadas de balas para cañones de diferentes sistemas.

García Trinidad, México, D. F.

Muestra de sulfato de cobre.

Garma Juan M. de la, México, D. F.

Especifico Vegetal Indigená, para la curación de reumas articulares.

Grisi B. y L., México, D. F.

Emplasto Monópolis, para curación de llagas, contusiones, uñeros, etc.

Exposición de Paris, 1900. Mención honorifica.

Hidalgo José M., México, D. F.

"Tuberculina Pateur" Específico vegetal contra la tuberculosis.

Instituto Médico Nacional, México, D. F.

Materias primas, productos y preparaciones farmacéuticas fabricadas exclusivamente con materias primas del país.

Exposición de París, 1900, Gran Premio.

Exposición de Buffalo, 1901, Medalla de oro.

Izamal Chemical Company, Izamal, Yuc.

Loranthus calyculatus. Fluid extract. Emenagog, abortive, antispasmodic and alternative.
Turnera aphrodisiaca. Fluid extract. Stimulant, tonic, laxative, dieuretic and aphrodisiac.
Capraria biflora. Fluid extract. Nerve stimulant, tonic and assimilative.
Afrosina. Restaurador de la virilidad y tónico general.
Lippia gravesolens. Fluid extract, stimulant, tonic and expectorant.
Sulfoborocina. Preparación para destruir el pelo, para curar enfermedades cutáneas y restaurar el cabello.
Antidolorina. Remedio para toda clase de dolores, hinchazón é inflamaciones.
Claudiosina. Tabletas para curar las enfermedades miasmáticas y catarrales.

Kuri Primos Sucesores, México, D. F.

Aguas para tocador, jabones finos, polvo para la cara y perfumes.

Labadie Sucesores y Compañía, México, D. F.

Perfumes, cremas, aguas y vinagres para tocador.

Lamicq Julio, México, D. F.

Emulsión de Aceite de higado de bacalao con hipofosfitos de cal y de sosa.
Tela emplástica.
Embrocación Americana. Antireumático.

Lera Sucesores Lucas, Guanajuato, Gto.

Jabón corriente.

Lopez Hernandez José, Guadalajara, Jal.

Agua florida en un aparador especial.

Maas William F., México, D. F.

"Crema Lolita." Betún para el calzado

Miler Atanasio, Morelia, Michoacán.

Especialidades farmacéuticas preparadas en su fábrica.
Elixir fortificante de Nurite.
Elixir Yodo-tánico fosfatado de nogal. Tónico y reconstituyente.
Depurativo Tarasco.
Vino Bioforita Anti-neurasténico.
Vigorizador tarasco para el cabello.

Bitter Cognac. Estomacal, tónicó reconstituyente á la Kola-Coca y cáscara sagrada.
Vino Bi-digestivo y tónico de pepsina, diastasa y Colombo.
Elixir de salud al cítro-lactato de fierro y calisaya. Tónico corroborante.
Cordial de Cáscara Sagrada.
Elixir Vinoso concentrado de las tres especies de quina.
Elixir de nogal. Tónico reconstituyente.
Pastillas de bismuto y pepsina.
Laxante seguro vegetal.
Tinte instantáneo para el pelo y la barba.
El Tosoro de la Boca. Dentifrico. Papelos contra los fríos.
Exposición de Paris, 1900. Medalla de bronce.

Moebius Guido, Monterrey, N. L.

Extractos fluidos, cápsulas y pastillas medicinales.
Perfumes y jabones para tocador.
Tinta para escribir.
Betún para el calzado.
Velas estearicas y de cera.
Exposición de Paris, 1900. Mención honorifica.
Exposición de Buffalo, 1901. Medalla de plata.

Morales José Donasiano, México, D. F.

Polvos dentifricos antisépticos.
Agua rejuvenecedora del cabello.
Dentifrica. Tintura antiséptica.
Bálsamo de San Lucas. Especifico contra las reumas.
Exposición de Paris, 1900. Medalla de bronce.

Ortiz y Compañia Pedro, Satillo, Coa.

Extirpador Universal de callos.

Pablos Velez Eduardo de, México, D. F.

"Bálsamo Imperial" para la curación de enfermedados de la boca.

Peredo Acosta José, Coatepec, V. C.

Muestras de jabón corriente.

Perez Hernando Clemente, México, D. F.

Preparaciones medicinales:
Antirreumático "Clement."
Callicida infalible.
Pomada Clement para curar heridas, llagas, contusiones, tumores, etc.
Bigotina "Clement." Tónico para el cabello.

Rivera y Compañia, Guadalajara, Jal.

Pastillas de clorato, borax, bronquiales, orozus, santonina, bicarbonato, sal amoniaco, vichy, anis, clorato, brea, menta y balsamo de Tolú.

Inyecciones hipodérmicas en ámpulas cerradas á fuego.

Robles Gil Manuel, Guadalajara, Jal.

Muestras de perfumes, dentifricos, cremas y jabones para tocador y medicinales.

Exposición de Paris, 1900. Mención honorifica.

Rubtiar Acevedo de Regalado Guadalupe, México, D. F.

"Jarabe Antisifilitico" Especifico para curar las impurezas de la sangre.

Rubtiar Cabrera Teodora M., Puebla, Pue.

"Jarabe Rubtiar Cabrera" Especifico para curar la impureza de la sangre.

Scerpella y Compañia, México, D. F.

Muestras de albayalde y sus materias primas.

Muestras de pinturas preparadas para uso inmediato.

Secretaria de Fomento, Colonización é Industria, México, D. F.

Coleccion de algunas materias primas de origen animal, vegetal y mineral que se producen en Mexico, susceptibles de aprovecharse en la industria.

Thaes Alfredo, México, D. F.

Elixir Ideal Dentifrico.

Trasloheros José de la Luz, Puebla, Pue.

Sosa Natural. (Tequesquite)

Valdes Dario, Toluca, Mex.

Jabon fino para tocador.

Villagran Sabino, México, D. F.

Preparaciones medicinales y para el tocador.

Extractos tintos.

Solucion de Yvon.

Ovulos y supositorios de glicerina y de iethiol.

Crema higienica para tocador.

Agua de tocador "Balsamina"

Vinuegra C., Mexico, D. F.

Vinegra Purificador de la sangre.

GRUPO 24.

Fabricación del papel. (Materias primas, material, procedimientos y productos.)

Benfield Juan M., México, D. F.

Papeles para escribir, para dibujos, para impresiones y para envoltura.

Exposición de Paris, 1900. Medalla de bronce.

Compañia de las Fabricas de San Rafael y Anexas, S. A., México, D. F.

Papelas Vergé, Manila, Ivoire, Ministro, Pergamino, para enveltura, timbres, boletos, etc., Cartón y Cartoncillo.

Exposición de Paris, 1900. Medalla de plata.

Compañia El Progreso Industrial, México, D. F.

Albun y muestras de los papelés que fabrica la Compañia.

GRUPO 25.

Ingeniería Civil.

Compañia Mexicana de Cal Hidraulica, Cemento y Materiales de Construcción, S. A., México, D. F.

Cemento, materiales de construcción, tierra refractaria y cal.

Compañia Mexicana de Pavimentos de Asfalto y Construcciónes, S. A.

Fotografías de algunas calles pavimentadas en la Ciudad de México.

Muestras de los materiales que usa.

Hernandez José G., México, D. F.

Cal,

Jefatura Politica de Izamal, Izamal, Yuc.

Cal.

Jefatura Politica de Puebla, Puebla.

Yeso.

Neuchatel Asphalt Company, México, D. F.

Mapa y fotografías de las obras que ha ejecutado para pavimentar algunas calles de la Ciudad de México.

Ortiz Monasterio Angel, México, D. F.

Construcciones de cemento armado.

Secretaría de Comunicaciones y Obras Públicas, México, D. F.

Fotografías de las canteras de Tehuantepec.

GRUPO 26.

Modelos, planos y dibujos de obras públicas.

Blake Carlos H. M., Guadalajara, Jal.

Mapa y descripción de las obras del drenaje en la Ciudad de Guadalajara.

Dirección de Obras Públicas de la Ciudad de México, México, D. F.

Fotografías de la Ciudad de México.

Gayol Roberto, México, D. F.

Informe y planos relativos al drenaje de la Ciudad de México.

Jefatura Política de Todos Santos, Todos Santos, B. C.

Fotografías del puerto de Todos Santos.

Prunno Marcelino G., Puebla Pue.

Fotografías de la obras ejecutadas en el rio Atoyac.

Prieto Alejando, Tacubaya, D. F.

Proyectos de obras de ingenieria.

Smoot Edgar K., México, D. F.

Fotografías de las obras del puerto de Manzanillo.

Santa Cruz y Ollivier, México, D. F.

Trazo del Ferrocarril de Cordoba a Huatusco.

Secretaría de Comunicaciones y Obras Públicas, México, D. F.

Estudios y trabajos de la Comisión Hidrográfica Mexicana.
Fotografías del drenaje del Valle de México.
Fotografías del Canal entre Tuxpan y Tampico
Fotografías de las obras de los puertos de Mazatlan, Atlanta, Veracruz y Tampico.
Fotografías de las obras de irrigación del Rio Nazas, Dgo.

Fotografías, modelo, informe, etc. de la Dirección General de Faros en Veracruz.

Tellez Pizarro Mariano, México, D. F.

Folletos sobre precios de los terrenos de la ciudad de México según su situación.

GRUPO 27.

Ingeniería y Arquitectónica.

Díaz Porfirio, Jr., México, D. F.

Fotografías de obras de ingeniería arquitectónica construídas y proyectadas.

Dondé Emilio, México, D. F.

Fotografías de obras proyectadas y construídas.

Fernández Castelló Enrique, México, D. F.

Proyecto de la Escuela Nacional de Bellas Artes.

Gorozpe Manuel, México, D. F.

Fotografías del proyecto de Universidad Católica.

Heredia Guillermo de, México, D. F.

Planos y dibujos de edificios públicos y de habitaciones construídas y proyectadas.

Hidaga Ignacio de la, México, D. F.

Planos y dibujos de edificios públicos y de habitaciones construídas.

Santa Cruz y Ollivier, México, D. F.

Proyecto de hospital.
Proyecto de cuartel.
Proyecto de una cocina militar.
Fotografías de edificios públicos en vías de construcción.

Trigos Felix, México, D. F.

Fotografías de casas habitaciones.

Secretaría de Comunicaciones y Obras Públicas, México, D. F.

Fotografías y descripciones de los Edificios Federales construídos en Veracruz.
Fotografías de Monumentos Públicos.
Fotografías del proyecto del Teatro Nacional.
Fotografías de la Dirección General de Correos.

Manufacturas.

Exhibición Mexicana en el Palacio de Manufacturas.

Portada Principal

Manufacturas.

DEPARTAMENTO D.

GRUPO 28.

Utiles de escritorio (Maquinaria, procedimientos y productos.)

Cabrera José, Guadalajara Jal.
Libros rayados para cuentas.

Goyri Francisco L., Xalapa, Ver.
Tarjetas con aves de plumas.

Kaiser Jan, San Luis Potosí, S. L. P.
Libro rayado para cuentas.
Exposición de Paris, 1900. Meación honorifica.
Exposición de Buffalo, 1901. Mención honorifica.

Leons y Cía. H., Padre, México, D. F.
Libros rayados para cuentas.

Munguía é hijos, Sucs. P., México, D. F.
Sellos.

GRUPO 29.

Cuchillería. (Material, procedimientos y productos.)

Aragon y Hnos. Hermenegildo, Ejutla, Oax.
Espada, sable y puñal.

Gobierno del Estado de Guerrero, Chilpancingo, Gro.
Espadas

GRUPO 32.

Relojería. (Material, procedimientos y productos.)

Penitenciaría del Estado, Puebla, Pue.
Relox de mármol.

GRUPO 33.

Bronce, Fundición y Ferrería de Arte. (Material, procedimientos y productos.)

Escuela Correccional, Toluca, Mex.
Escudo en zinc

Fundición Nacional de Artillería, México, D. F.
Busto en bronce del C. Gral Don Porfirio Diaz.

GRUPO 34.

Cepillería, Tafiletería y Cestería. (Material, procedimientos y productos.)

Ayuntamiento de Tecali, Tecali, Pue.
Petate entrefino.

Ayuntamiento de Tequixquiapan, Tequixquiapan, San Juan del Río, Qro.
Muebles de varas y artículos de cesteria.

Bañuelas Pablo, Zacatecas, Zac.
Petaquilla de ixtle.

Bojorjes Andrés, Texcoco, Mex.
Cesto de varas.

Comisión del Estado para la Exposición, San Luis Potosí, S. L. P.

Artículos torneados de hueso.

Ferreira Ricardo, Hermosillo, Son.

Escobas.

Flores Agustín, Toluca, Méx.

Costurero de ixtle y varas.

García Severiano, Zacatecas, Zac.

Canastas.

Gobierno del Estado de San Luis Potosí, San Luis Potosí.

Cepillos de varias clases, cajas de madera incrustadas y objetos de nimbre.

Jefatura Política de Chiautla, Pue.

Cofre de madera incrustado.

Jefatura Política de Valladolid, Yuc.

Petaquilla de palma.

Junta Local de Exposición, Puebla, Pue.

Artefactos de espartería.

Exposición de París, 1889. Mención honorífica.

Manrique Antonio, Texcoco, Méx.

Canastas de varas.

Montaño José, Tenango, Méx.

Costurero de ixtle.

Padilla Tomás, San Francisco del Rincón, Gto.

Botellas, costales, floreros, papeleros, cofres y macetas de [illegible]bre

Penitenciaría del Estado, Monterrey, N. L.

Canastas de pita

Exposición de París, 1889 Mención honorífica.

Exposición de Buffalo, 1901 Mención honorífica.

Penitenciaría del Estado, Puebla, Pue.

Cofres de madera incrustados y alhajero de onix y canasta

Peralta Jesús, Tepexi, Pue.

Objetos de cerda.

Pérez Jesús J., Uruapan, Mich.

Un florero y dos mesitas barnizadas con age.

Valencia Luis, Matamoros, Pue.

Anfora de madera torneada.

Von Gehren Edmundo, Zacatecas, Zac.

Petaca de mimbre y muebles de fantasía de Rattan.
Exposición de París, 1900. Mención honorífica.
Exposición de Buffalo, 1901. Medalla de bronce.

GRUPO 35.

Artículos de Viaje y Campamento. (Industria del Caucho y la Gutta Percha.)

Junta Local de Exposición, Puebla, Pue.

Petacas de viaje.

Penitenciaria del Estado, Puebla, Pue.

Cajas de maderas barnizadas.

Siliceo Luis, México, D. F.

Anforas.
Exposición de París, 1900. Mención honorífica.

GRUPO 37.

Decoración y Muebles Fijos para Edificios Públicos y de Habitaciones.

Junta Local de Exposición, Puebla, Pue.

Estatua de madera.

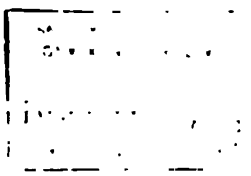

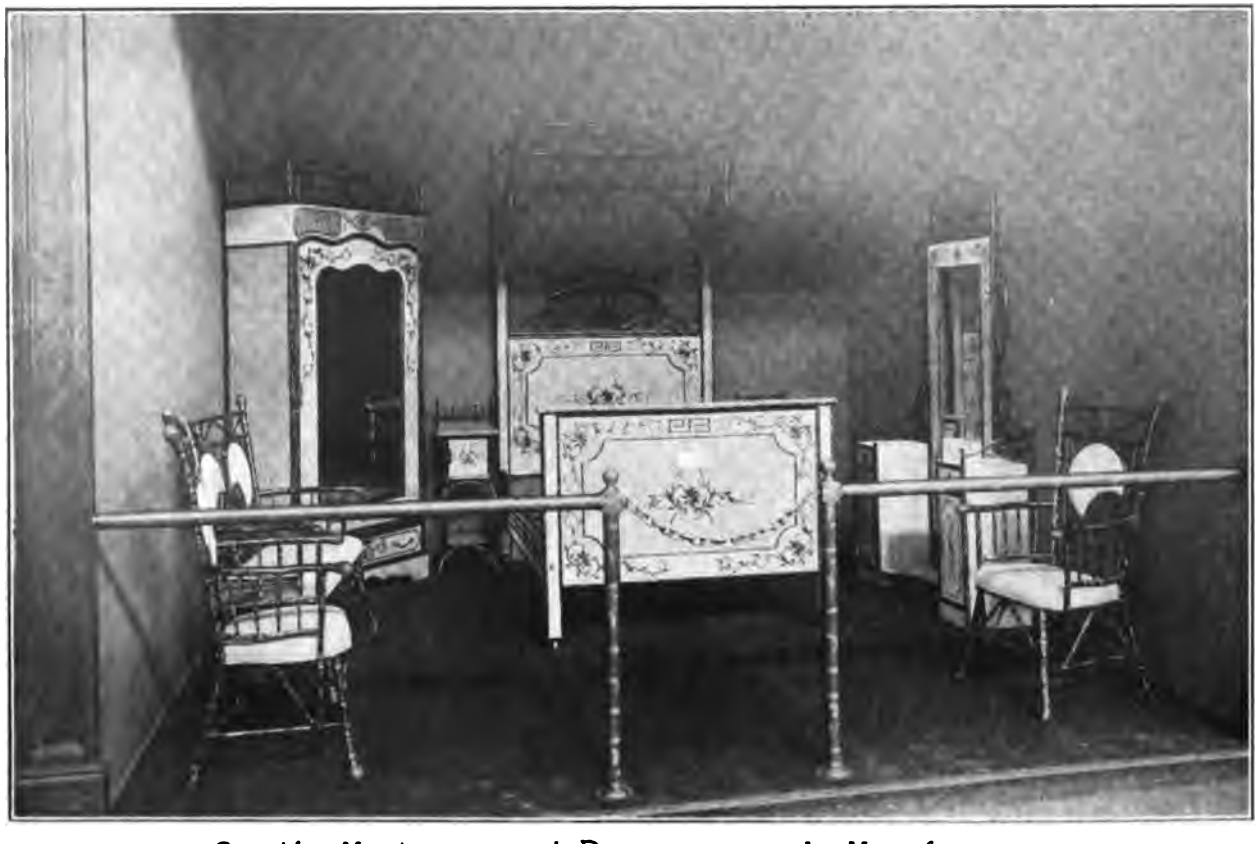

Sección Mexicana en el Departamento de Manufacturas.

Exhibición del Sr. K. Tsuchiya.

Sección Mexicana en el Departamento de Manufacturas.

Exhibición de los Sres. Claudio Pellandini y del Sr. Edmundo Von Gehren.

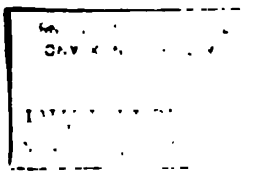

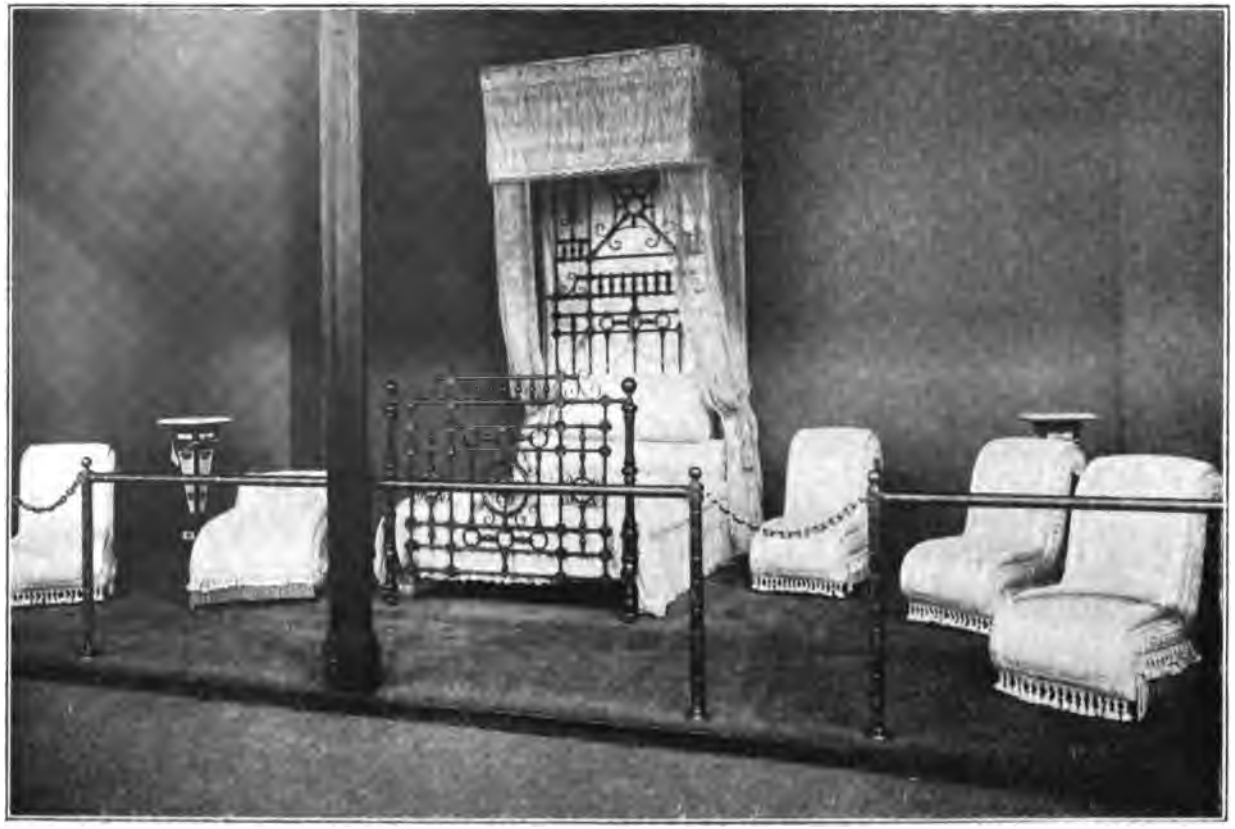

Sección Mexicana en el Departamento de Manufacturas.

Exhibición del Sr. Jorge Una y Compañía.

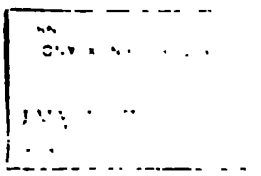

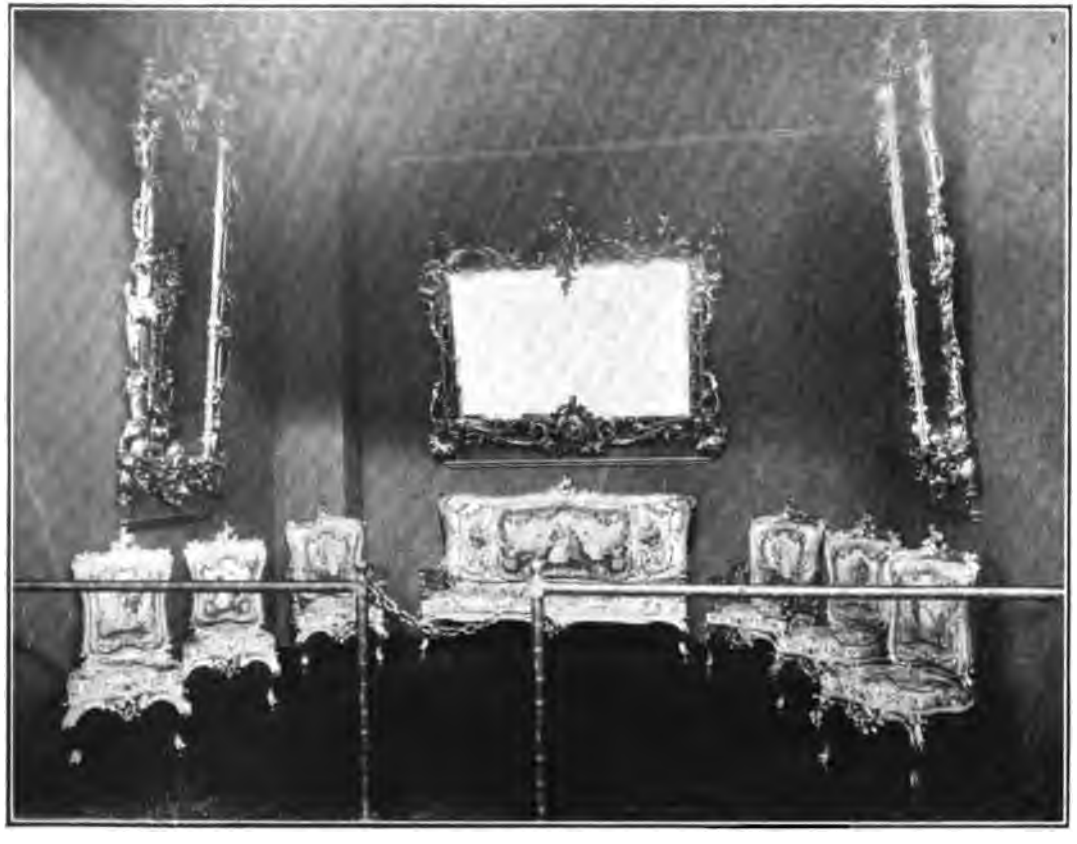

Sección Mexicana en el Departamento de Manufacturas.

Exhibición del Sr. Jorge Una y Compañía.

Muñóz Miranda Miguel, Puebla, Pue.

Grupo escultórico de madera.

Oliman Manuel, Puebla, Pue.

Láminas y objetos de onix.

Exposición de Paris, 1900. Medalla de plata.

GRUPO 38.

Muebles de Oficiana y Menajes de Casa.

Escuela de Artes y Oficios, Toluca, Mex.

Mesa de nogal tallada y rinconera de cedro adornada.

Gaxiola y Fernández, Puebla, Pue.

Cama de laton.

Tsuchiya H., México, D. F.

Juego de bambú para recamara.

Penitenciaria del Estado de Puebla, Puebla.

Ropero chapeado y sillas plegadizas.

Ramos Evaristo, Morelia, Mich.

Mesas.

Trejo Guillermo, Mexico, D. F.

Mesa giratoria para maquina de escribir.

Cuna y Cia. Jorge, San Luis Potosi, S. L. P.

Mesa de billar, taquera y bolera talladas. Marcos dorados para espejos. Ajuar de sala estilo Luis XV. Cama de latón con dosel y ajuar de recamara estilo "Cisne."

Esta Casa fue premiada en la Exposicion de Chicago con dos medallas.

GRUPO 39.

Vidrieras.

Pellandini Claudio, México, D. F.
Vidrieras artísticas.
Exposición de París, 1900. Medalla de bronce.

GRUPO 40.

Monumentos Sepulcrales y Material para Agencias de Inhumaciones.

Jefatura Política de Maxcanu, Yuc.
Corona de flores de conchas.

Sánchez Pintado Dolores, Tepic, Tep.
Corona de flores de escamas de pescado.

GRUPO 41.

Ferretería. (Material, Métodos y Productos.

Trejo Guillermo, México, D. F.
Caja de seguridad contra incendio.

GRUPO 43.

Alfombras, Tapicería y Telas para Muebles. (Material, Procedimientos y Productos.)

Fábrica "La Constancia" S. A., Durango, Dgo.
Alfombras de lana.

Fábrica de Tejidos de Lana de San Ildefonso, Tlalnepantla, Méx.

Alfombras.

Exposición de París, 1900. Medalla de oro.

Muriedas Felipe, San Luis Potosí, S. L. P.

Alfombras de lana.

Stiker Valentín, Aguascalientes, Ags.

Alfombras y tapetes de lana.

GRUPO 44.

Tapicería y Decoración.

Fábrica "La Paz" S. A., Chihuahua, Chih.

Colchonetas.

Exposición de Búffalo, 1901. Medalla de plata.

González Viuda de Zertuche P., Puebla, Pue.

Colcha de algodón.

Junta Local de Exposición, Puebla, Pue.

Colchas para catre.

Pellandini Cludio, México, D. F.

Espejos con marcos tallados y dorados con lunas biseladas.

Exposición de Chicago, 1893. Medalla.

Exposición de París, 1900. Medalla de bronce.

Penitenciaría del Estado de Puebla, Puebla.

Colcha, carpetas y cojines de algodón.

Pérez Felipe de J., Puebla, Pue.

Marco de cuero.

Sánchez Fabio y Francisco Fernández del Castillo, México, D. F.

Nuevo sistema de cortinas.

Unna Jorge y Cía., San Luis Potosí, S. L. P.

Colcha para cama, cojines y almohadas. Un espejo de centro y dos laterales con marcos tallados y dorados, estilo Luis XV.

Exposición de Chicago, 1893. Medalla.

GRUPO 45.

Cerámica (Materia Prima, Equipo, Procedimientos y Productos.)

Ayuntamiento de Ocoyoacac, Lerma, Mich.
Ladrillos y tejas.

Ayuntamiento de San Juan del Rio, Qro.
Ladrillos.

Calderón Manuel R., Toluca, Méx.
Objetos de barro.

Compañía Calarena Mexicana, S. en C., México, D. F.
Mosáicos.

Compañía Ladrillera Unión S. A., Monterrey, N. L.
Ladrillos tejas de varias clases.

Compañía de Xico y Anexas, Chalco, Méx.
Ladrillos.

Chateaumorand Enrique, Puebla, Pue.
Tibores de loza fina "Arte Nuevo."

Espinosa Luis, Zumpango, Méx.
Ladrillos.

Fábrica de Ladrillos y Tejas S. A., Mérida, Yuc.
Mosáicos.

Farías Heraclio, Guadalajara, Jal.
Figuras de barro.

Gobierno del Estado de Tlaxcala, Tlax.
Estatuillas de barro cocido.

Gómez M. O., Zumpango, Méx.
Ladrillos.

Hernández y Jimeno, Guadalajara, Ja

Mosaicos hidráulicos.

Jefatura Política de Tixkokob, Yuc.

Objetos de barro.

Junta Local de Exposición, Puebla, Pue.

Objetos de porcelana y de barro.

Quintana Hermanos, México, D. F.

Mosaicos de cemento comprimido.

Robles José, Oaxaca, Oax.

Macetón de arcilla.

Ruiz Maximiano, Azompa, Oax.

Juguetes de barro.

Silva Joaquín, Toluca, Méx.

Cantarillas de barro.

Urquiza Francisco, Hacienda de Jurica, Qro.

Ladrillos

GRUPO 46.

Plomería y Materiales Sanitarios.

Silva Joaquín, Toluca, Mex.

Sopapal de barro

GRUPO 47.

Cristalería y Vidriería. (Materias Primas, Material, Procedimientos y Productos.)

Junta Local de Exposicion, Puebla, Pue.

Objetos de cristal

GRUPO 48.

Aparatos y Procedimientos de Calefacción y Ventilación.

Berbeyer Clemente H., México, D. F.
Braceros económicos.

Collignon Julio, Guadalajara, Jal.
Válvulas y llaves de bronce.

Compañía Industrial Mexicana, Chihuahua, Chih.
Válvulas de bronce y estufas para cocinar.
Exposición de París, 1900. Medalla de bronce.

GRUPO 51.

Material y Procedimientos Empleados en la Manufactura de Tejidos.

Díaz Rubín y Canet, Puebla, Pue.
Refacciones para telares de hilados de lana y algodón.

GRUPO 52.

Material y Procedimientos Empleados en el Blanqueo, Teñido, Impresión y Aderezo de Materias Textiles en sus Diversos Estados.

Mowatt y Grandison, Hijos, Oaxaca, Oax.
Hilazas.

Muñoz José, Texmelucan, Pue.
Hilazas.

Portilla Viuda de, León, Gto.
Hilazas.

Schulte Carlos, Colima, Col.
Hilazas y pavilo.

GRUPO 54

Hilados y Tejidos de Algodón.

Aguirre Domingo G., Tepic.
Manta.

Almazán Rosalio, Cholula, Pue.
Cordoncillo.

Arellano y Cía. Alberto, México, D. F.
Cintas de algodón.

Avila Refugio, Cholula, Pue.
Telas de algodón.

Barrón Forbes y Cía., Tepic.
Mantas blanqueadas.

Brest Viuda de Manuel Josefina, Xalapa, Ver.
Cordoncillo.

Carballo Magdaleno, Zacatlán, Pue.
Manta

Calcutio Miguel, Cholula, Pue.
Tejidos de algodón.

Compañía Industrial de Guadalajara, S. A. Guadalaja, Jal.
Telas de algodón.

Compañía Industrial "La Virgen" S. A., Taximaroa, Mich.
Mantas.

Compañía Industrial Manufacturera S. A., México, D. F.
Coleccion de telas blancas y estampadas

Compañía Industrial de Orizaba, S. A., Orizaba, Ver.
Telas de algodón.

Compañía Industrial de San Antonio Abad y Anexas, S. A., México, D. F.
Generos blancos y estampados.

Compañía Industrial Saltillera, Saltillo, Coah.
Generos blancos de algodon.

Compañía Industrial Veracruzana, S. A., Santa Rosa, Necoxtla, Ver.
Telas de algodon

Conde M. M., Tlaxcala, Tlax.
Telas de algodón.

Espinosa Antonio, Oaxaca, Oax.
Telas de algodón.

Gavito Leopoldo, Panzacola, Pue.
Telas de algodón.

Galindo Genaro, Oaxaca, Oax.
Sobrecama de algodón.

García Agustín, Oaxaca, Oax.
Rebozos de hilaza.

García Teléforo, Oaxaca, Oax.
Telas de algodón.

Gobierno del Estado de Durango, Durango.
Algodón hilado.

Gómez Conde y Hermanos Quintín, Puebla, Pue.
Mantas.

González Vicente, Cholula, Pue.
Cordoncillo.

Hernández Amado, Oaxaca, Oax.
Telas de algodón.

Hernández Ignacio, Atlixco, Pue.
Telas de algodón.

Hernández Juan, Oaxaca, Oax.
Banda de hilo.

Hernández Vicente, Oaxaca, Oax.
Telas de algodón.

Hurtado Espinosa y Cía. L., México, D. F.
Telas de algodón.

Jefe Político de Atlixco, Atlixco, Pue.
Rebozos de algodón.

Junta Local de Exposición, Puebla, Pue.
Telas y cintas de algodón.

López Marcelo, Oaxaca, Oax.
Sarape de algodón.

Lopez Miguel, Oaxaca, Oax.
Rebozo de algodón.

Luis José E., Villa Alta, Oax.
Servilletas de algodón.

Maciel Marcelino, Querétaro, Qro.
Telas de algodón.

Martinez Andrés, Cholula, Pue.
Cordoncillo.

Martinez Daniel, Oaxaca, Oax.
Rebozo de algodón.

Martinez Juan, Oxaca, Oax.
Telas de algodón.

Martinez Arauna Francisco, Tepexi del Río, Tula, Hgo.
Telas de algodón.

Menchaca José M., Santiago Ixcuinta, Tep.
Mantas.

Morales Ignacio, Cholula, Pue.
Cordoncillo.

Mowatt y Grandison, Hijos, Oaxaca, Oax.
Mantas

Penitenciaria del Estado, Puebla, Pue.
Telas de algodon

Perez Antonio, Cholula, Pue.
Jorga y servilletas de algodon

Piego Hermanos, Lerma, Méx.
Telas de algodon.

Portilla Viuda de, Leon, Gto.
Mantas crudas

Ramirez Juan, Oaxaca, Oax.
Telas de algodon.

Rivero Suca., Monterrey, N. L.
Telas, toallas y cobertores de algodon.
Exposicion de Paris 1900 Medalla de plata
Exposicion de Buffalo 1901 Mencion honorifica

Rojas Buenaventura, Puebla, Pue.
Organdí de algodón.

Sánchez Luis, Oaxaca, Oax.
Ceñidores de algodón.

Santos Miguel, Zacatlán, Pue.
Cotí de algodón.

Schulte Carlos, Colima, Col.
Mantas.

Sociedad Anónima, Tlaxcala, Tlax.
Telas y madejas de algodón.

Solís Francisco, Puebla, Pue.
Delantales de algodón.

Soto Gabriel, Zacatlán, Pue.
Telas de algodón.

Torres Tello Manuel, Cholula, Pue.
Cotí, toallas y servilletas de algodón.

GRUPO 55.

Hilados y Tejidos de Lino, Cáñamo, etc.—Cordelería.

Ayuntamiento de San Juan del Río, Qro.
Reatas.

Arellano y Cía, Alberto, México, D. F.
Cintas de lino.

Compañía Limitada Manufacturera de Yute de "Santa Gertrudis," Orizaba, Ver.
Pasillos, alfombras y telas de yute.
Exposición de París 1900. Medalla de plata.
Exposición de Buffalo 1901. Medalla de oro.

Compañía Industrial "La Aurora," México, D. F.
Costales y tela de yute para empaque.

Compañía Industrial "La Vírgen" S. A., Taximaroa, Mich.
Telas de lino y tramadas de lino y algodón. Cuadro explicativo de la industria linera.

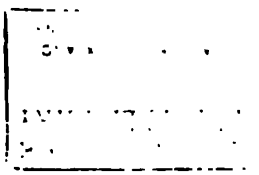

Sección Mexicana en el Departamento de Manufacturas.

Exhibiciones de La Industrial, S. A. y V. Rivero Sucs.

Diaz Trujillo Pascual, Toluca, Méx.
Tejidos de cordelería.

Fabrica "La Industrial," S. A., Mérida, Yuc.
Cables, cordeles y telas de henequén.
Exposición de París, 1900. Medalla de plata.
Exposición de Buffalo, 1901. Medalla de oro.

Fabrica "La Covadonga," Guadalajara, Jal.
Artefactos y tejidos de ixtle.

Gobierno del Estado de San Luis Potosí, San Luis Potosí.
Artículos de Cordelería.

Herrera Amado, Villa Alta, Oax.
Hamaca de ixtle.

Jefatura Política de Tixkokob, Yuc.
Hamaca de henequén.

Jefatura Política de Motul, Yuc.
Costales y morrales de henequén.

Mateo Felipe, San José Miahuatlán, Tehuacán, Pue.
Reatas.

Nieto Tirso Julián, Jocotitlán, Ixtlahuaca, Méx.
Muestras de tejidos de cordelería.

Pacheco Antonio H., San José Miahuatlán, Tehuacán, Pue.
Reatas.

Penitenciaria "Juárez," Mérida, Yuc.
Hamacas de henequén.

Zaragoza Santos, Tlalnepantla, Yautepec, Mor.
Costales de fibra de maguey.

GRUPO 56.

Hilazas y Tejidos de Lana.

Ayuntamiento de Chiautla, Chiautla, Texcoco, Mex.
Sarapes.

Arellano y Cia. Alberto, Mexico, D. F.
Casimires de lana.

Caraza Mariano, Xalapa, Ver.

Sarapes.

Cornu Pedro, Aguascalientes, Agtes.

Casimires, sarapes y plaids de lana.
Exposición de París, 1900. Medalla de bronce.
Exposición de Buffalo, 1901. Medalla de plata

Durón Reyes M., Aguascalientes, Agtes.

Casimires y sarapes de lana.

Encarnación María, Atoyatempan, Tecali, Pue.

Cotón de lana

Fábrica "La Constancia," Durango, Dgo.

Casimires y chales de lana.

Fábrica "La Primavera," Chalchihuites, Zac.

Sarapes de lana.

Fábrica de Tejidos de Lana de San Ildefonso S. A., Tlalnepantla, Méx.

Casimires y cobertores.
Exposición de París, 1900. Medalla de oro.

García Martín, Tulancingo, Hgo.

Mantas para viaje, ponchos, tilmas, cobertores y jergas.

Gobierno del Estado de Tlaxcala, Tlaxcala.

Sarapes, jergas y cobertores de lana.

González Diego, Cholula, Pue.

Casimires.

Junta Local de Exposición, Puebla, Pue.

Frazadas de lana.

Lion Viuda de Emery Lion Eugenia, Aguascalientes, Agtes.

Sarapes de labor.
Estos sarapes son hechos en telares de mano y son usados generalmente como cortinas ó portiers. La Señora Lion, obtuvo en la Exposición de París de 1900, medalla de oro.

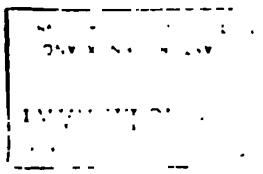

Sección Mexicana en el Departamento de Manufacturas.

Pagoda para la Exhibición de Trabajos de Señoras.

Moreno Pedro, Chilapa, Gro.
Chales.

Murioedas Felipe, San Luis Potosí, S. L. P.
Casimires, chales, sarapes y cobertores de lana.

Presidente Municipal de Mixtla, Tecali, Pue.
Frazada de lana.

Rueda Florencio, Cholula, Pue.
Casimires.

Stiker Valentín, Aguascalientes, Ags.
Sarapes de lana

Teresa Viuda de Peláez, Luisa de, Tulancingo, Hgo.
Casimires

GRUPO 57.

Seda y Tejidos de Seda.

Díaz Serapio, Guadalajara, Jal.
Rebozos de seda y de bolita.

Escuela de Sericicultura, Tenango, Méx.
Madejas de seda.

Gomez y Cía. Manuel, San Luis Potosí, S. L. P.
Rebozos de seda

Jaspeado Ruperto, Texcoco, Mex.
Madejas de seda cruda.
Exposición de Búffalo, 1901. Medalla de bronce.

Penitenciaría del Estado, Puebla, Pue.
Chal de seda.

Robledo e hijos Francisco A., San Luis Potosí, S. L. P.
Rebozos de seda

Rodríguez Pascual, Leon, Gto.
Rebozos de hilo y seda.

GRUPO 58.

Encajes y Bordados.

Acosta Amada, Hermosillo, Son.
Toalla de malla.

Acuña María, Hermosillo, Son.
Cojín bordado.

Aguirre Fernández Ana M., Puebla, Pue.
Sachet de seda pintado al oleo y pañuelo bordado en encaje inglés estilo "Renacimiento."

Anaya Ernestina, Hermosillo, Son.
Relojera bordada.

Aranda Leonarda, México, D. F.
Un mantel, 12 servilletas, sobremesa y mantel calado para té.

Aranda Viuda de Gutiérrez Dolores, México, D. F.
Bordado con pelo.

Arroyo Ernestina, México, D. F.
Porta-bouquet bordado y un bordado en blanco.

Arroyo Tecla, México, D. F.
Pañuelo de seda con encaje de bolillo.

Avila Josefina, Hermosillo, Son.
Cojín bordado.

Ayon Jesús, Hermosillo, Son.
Peinero bordado.

Barragán María, Hermosillo, Son.
Toalla de seda calada.

Bernal Catalina, Hermosillo, Son.
Escobetillera bordada.

Capistrain y Castro Leonor, Xalapa, Ver.
Porta-periódicos bordado.

Carrera Domitila, Oaxaca, Oax.
Pañuelo de seda bordado.

Castillo Maria, Guadalajara, Jal.

Cubierta de cojín bordada.

Coblentz Silvano, México, D. F.

Pañuelos bordados.

Compañía Industrial "El Salvador," S. A., México, D. F.

Hilo para coser y bordar.

Contreras Luz, Guadalajara, Jal.

Corbata bordada para Señora y pañuelo deshilado y bordado.

Corona Aguirre Luisa, Xalapa, Ver.

Pañuelo de seda bordado.

Cuellar Rebeca, Xalapa, Ver.

Cuello de encaje brasileño.

Cuevas Edelmira, Oaxaca, Oax.

Pañuelo bordado.

Chavez Maria, Xalapa, Ver.

Pañuelos de encaje de bolillo.

Diaz Sara, Sotuta, Yuc.

Servilleta de tejido de hilera.

Dominguez Rosario, Xalapa, Ver.

Pañuelo de encaje guipiur sobre red.

Duarte Mercedes, Guaymas, Son.

Corbata de seda calada.

Dublan Teresa, Mexico, D. F.

Pantalla bordada a la acuarela sobre tela de molino y armazon de bambú.

Enciso Luz, Hermosillo, Son.

Sobre funda calada.

Escalante Josefina, Hermosillo, Son.

Costurero bordado figura pailebot.

Espinosa Maria, Aguascalientes, Agtes.

Deshilados.

Espinosa de los Monteros Esther, Mexico, D. F.

Cuadro bordado en blanco con sobre puesto. Cojín de raso bordado, calado y maya sobre lino. Pantalla sobre tela de molino bordada a la acuarela y pintada con armazon de bambú.

Fierro Carmen, Hermosillo, Son.
Cojín de nipis bordado.

Fisher Emilia, Guaymas, Son.
Sobre funda bordada.

Galindo Genoveva, Xalapa, Ver.
Pañuelo de foulard deshilado.

Gallegos José, Toluca, Méx.
Portier bordado.

García Adela, Guaymas, Son.
Pañuelo calado.

García Matilde, Atotonilco el Grande, Hgo.
Guarda polvo para cojín bordado y tejido.

Garrido María S. G., Xalapa, Ver.
Pañuelos bordados.

Gómez Vizcaíno Cecilia, Guadalajara, Jal.
Corbata bordada.

Gómez y Zavala María Inés, Guadalajara, Jal.
Camino de mesa deshilado.

González Sahara, Guadalajara, Jal.
Cubierta de cojín bordado.

Gurmendi Petra, Xalapa, Ver.
Pañuelo bordado.

Gutiérrez Ana, México, D. F.
Pañuelito calado.

Gutiérrez Feliciana, Guadalajara, Jal.
Pañuelo bordado.

Hinojosa Josefa, Hermosillo, Son.
Toallas caladas y pañuelo bordado.

Hinojosa Josefina P., México, D. F.
Biombo bordado.

Horacio Vicente, México, D. F.
Banquillo madera bordado y tejido en raso.

Huerta Josefa de la, Guaymas, Son.
Toalla de seda calada y pintada.

Isla Carmen. Puebla, Pue.

Colcha de seda bordada y tejida.

Exposicion de París, 1900. Mención honorifica.

Jimenez Romulo, Guadalajara, Jal.

Pañuelo y mascada bordados y un bordado en chaquira.

Junta Local de Exposición, Puebla, Pue.

Muestras de pasamanería.

Exposicion de París, 1900. Medalla de bronce.

Exposicion de Buffalo, 1901. Mención honorifica.

Lemon Garcia Raymundo, Tulancingo, Hgo.

Bordados para silla de montar.

Leon Viuda de Emery Leon Eugenia, Aguascalientes, Agtes.

Manteles, servilletas, pañuelos y cubiertas de mesa calados y bordados.

Exposicion de París, 1900. Medalla de oro.

Exposicion de Buffalo, 1901. Mencion honorifica.

Lopez Catalina, Hermosillo, Son.

Sobre funda calada.

Lopez Dolores, Hermosillo, Son.

Pañuelo calado

Marquez Jesus, Guadalajara, Jal.

Cenefa de colcha bordada.

Martinez Manuela, Hermosillo, Son.

Re cepera bordada

Mejia Enriqueta, Hermosillo, Son.

Sobre funda calada.

Mena Concepcion, Puebla, Pue.

Ornamentacion de seda pintado y bordado "Arte Nuevo."

Mendiola Julia, México, D. F.

Pantalla bordada a la acuarela sobre tela de molino y armazon de bambu

Miramon Marta, Mexico, D. F.

Pantalla bordada a la acuarela sobre tela de molino y armazon de bambu

Mier y Romero Carlota, Toluca, Méx.

Muestras de encajes y entredoses.

Molina Luz, Xalapa, Ver.
Mantel para te.

Mora Teodora, Guadalajara, Jal.
Corbata bordada para Señora.

Nieto Joaquín, Puebla, Pue.
Pasamanería.

Nieto José de J., Puebla, Pue.
Pasamanería.
Exposición de Buffalo, 1900. Medalla de plata.

Nuñez Guadalupe, Oaxaca, Oax.
Toalla bordada.

Olea Ernestina, Hermosillo, Son.
Toalla de seda bordada y calada.

Oronoz Ana María, Xalapa, Ver.
Servilletas caladas.

Oropesa Ana M., México, D. F.
Sobrecama de encaje inglés.

Orozco Angela, Hermosillo, Son.
Cojín bordado.

Orsi Gertrudis, Hermosillo, Son.
Cojín bordado.

Pané Viuda de Felgueres Julia, Aguascalientes, Agtes.
Deshilados.

Parres Adela, México, D. F.
Un cuello, una falla y una camisita de encaje catalán.
Exposición de París, 1900. Mención honorífica.

Peña María S., México, D. F.
Biombo bordado con seda sobre tela de molino y armazón de bambú.

Pereira y Pereira Trinidad, México, D. F.
Pañuelo bordado.

Polo Viuda de López María del, México, D. F.
Cojín bordado.

Ramírez Aurora, México, D. F.
Carpeta bordada con seda sobre raso negro.

Reyes Guadalupe J., Xalapa, Ver.

Cuello bordado.

Rendon Carrillo María, México, D. F.

Bordado de litografía.

Rivera Carmen, Oaxaca, Oax.

Cuello de seda bordado para señora

Rivero Sucs. V., Monterrey, N. L.

Hilo de crochet.

Exposición de Búfalo, 1901. Mención honorífica.

Rivielo Susana R., Xalapa, Ver.

Pantuflas.

Rochin María, Guaymas, Son.

Cuello bordado

Rodríguez Guadalupe, Hermosillo, Son.

Media luna de terciopelo bordada.

Rodríguez Verdín Gabriela, Oaxaca, Oax.

Bonete bordado.

Rodríguez María Esther, Xalapa, Ver.

Pelmatal encaje "Renacimiento."

Ruiz de Cabañas Felipa, Guadalajara, Jal.

Vestido de niño bordado con seda

Ruiz Francisca, Guadalajara, Jal.

Vestido deshilado y bordado para niño

Ruiz Josefa, Guadalajara, Jal.

Saco deshilado y bordado para niño.

Salazar Teresa, Guadalajara, Jal.

Cuello deshilado y bordado

Sepúlveda Teodora, Guadalajara, Jal.

Mascada de seda bordada con seda de colores.

Serrano Ramona, Hermosillo, Son.

Cubierta de cojín calada

Sherwell María K., Xalapa, Ver.

Mantel bordado

Toro María, Guadalajara, Jal.

Pañuelo bordado

Torres Altagracia, Guadalajara, Jal.
Viso bordado y deshilado.

Valencia Francisca, Hermosillo, Son.
Funda para almohada.

Valencia Isabel, Hermosillo, Son.
Cubierta de cojín calada.

Valenzuela Jesús, Guaymas, Son.
Saco bordado para pañuelos.

Vásquez Magdalena, Guadalajara, Jal.
Pañuelo bordado y deshilado.

Vázquez Vicenta, Guadalajara, Jal.
Cubierta de cojín deshilada y bordada.

Vega Heladia de la, México, D. F.
Cojín de raso bordado con seda sobre muselina.

Vidaurri Luz, México, D. F.
Pañuelo de seda y encaje imitación de Bruselas y falla de encaje inglés.

Villasana Teresa, Guaymas, Son.
Camisita de nipis bordada.

GRUPO 59.

Industria para la Producción de Vestidos de Hombre, Mujer y Niños.

Aguilar Artemisa, Hermosillo, Son.
Vestido calado.

Barrueta Policarpo, México, D. F.
Sobretodo.

Elle Paul, México, D. F.
Traje para Señora, estilo sastre.
Exposición de Buffalo, 1901. Mención honorífica.

Fábrica "La Paz," S. A., Chihuahua, Chih.
Ropa para caballeros y obreros.
Exposición de París, 1900. Mención honorífica.
Exposición de Buffalo, 1901. Medalla de plata.

Fábrica "El Progreso Industrial," Chihuahua, Chih.
Ropa para obreros.

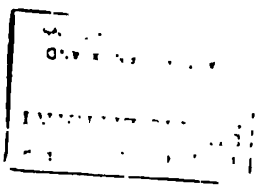

Sección Mexicana en el Departamento de Manufacturas.

Exhibiciones de Calzado y Sombreros.

Guerrero Luis, Morelia, Mich.
Traje de jaquet y traje de charro.

Moragas Carmela, México, D. F.
Trajes modelos, para niño.

Martinez Catalina, Guadalajara, Jal.
Saco para niño.

Penitenciaria del Estado, Puebla, Pue.
Uniforme de reclusos.

GRUPO 60.

Cueros y Pieles. Botas y Zapatos. Artefactos.

Barbabosa Jose Julio, Toluca, Méx.
Pieles curtidas estilo frances

Bueno Carlos R., Puebla, Pue.
Calzado.
Exposicion de Paris, 1900. Medalla de plata.
Exposicion de Atlanta, medalla de oro y diploma de honor
Exposición de Buffalo 1901. Medalla de oro.

Cegordan Sebastián, México, D. F.
Cueros y pieles curtidos.

Compañia Peletera de Guadalajara, S. A., Guadalajara, Jal.
Pieles de cabra y de borrego. Zapatos.

Fourcade Francisco, Guaymas, Son.
Vaqueta para suela.

Fernández y San Jose, México, D. F.
Corambres.

García y Cia, S. en C., Sebastian, Mexico, D. F.
Pieles curtidas al cromo "Glaseadas."

Gobierno del Estado de Durango, Durango.
Pieles curtidas

Gobierno del Estado de Colima, Colima.
Pieles curtidas.

Gutiérrez José, Ozumba, Méx.
Cuero timbre (Vaqueta).

Hernández Gregorio, San Miguel Allende, Gto.
Pieles curtidas.

Hernández Casimiro, San Miguel Allende, Gto.
Pieles curtidas.

Jaramillo y Albisua, Puebla, Pue
Pieles curtidas.
Exposición de París, 1900. Medalla de oro.

Junta Local de Exposición, Puebla, Pue.
Pieles y cueros curtidos.

Lemus José J., Morelia, Mich.
Calzado.

Moron Francisco C., Victoria, Tam.
Pieles curtidas y pieles con pelo para adorno.

Penitenciaría del Estado, Puebla, Pue.
Calzado.

Tenería del Diamante, S. A., Aguascalientes, Agtes.
Pieles curtidas.

Valdés Porfirio, Saltillo, Coah.
Calzado.
Exposición de París, 1900. Mención honorífica.

Vargas Epifanio, Cuautla, Mor.
Cuero timbre.
Exposición de París, 1900. Mención honorífica.

Valadomat y Cía, José, Guadalajara, Jal.
Calzado.

Zetina Carlos B., México, D. F.
Cueros y pieles. Zapatos.

GRUPO 61.

Industrias Varias relativas al Vestido.
(Procedimientos y Productos.)

Acosta Margarita, Xalapa, Ver.

Flores hechas con plumas de aves.

Aguilar Feliciano, Oaxaca, Oax.

Sombreros de palma.

Alanis Pascual, Celaya, Gto.

Camisetas, calzoncillos, medias y calcetines de punto.

Alatorre y Hermanos Suca. C. L., Guadalajara, Jal.

Camisetas, calzoncillos y calcetines de punto de hilo y seda.

Altamirano León, Oaxaca, Oax.

Sombreros de palma.

Ayuntamiento de San Juan del Rio, Qro.

Sombreros de palma.

Bautista Augustin, Atlixco, Pue.

Sombreros de palma.

Bracamontes Everardo, Zacatecas, Zac.

Sombreros de palma.

Casarrubias Felipe, Chilapa, Gro.

Sombreros de palma

Cazares Abundio, Atlixco, Pue.

Sombreros de palma.

Cobientz Silvano, México, D. F.

Camisas y calzoncillos

Comisión del Estado para la Exposición, San Luis Potosí, S. L. P.
Sombreros de palma y paja.

Compañía Industrial "El Salvador," S. A., México, D. F.
Camisetas de punto.

Cubillas Virginia, Hermosillo, Son.
Camisa bordada.

Díaz Trujillo Pascual, Toluca, Méx.
Sombreros de palma y paja.

Escuela Correcional, Toluca, Méx.
Medias y calcetines.

Fábrica "La Perfeccionada," S. A., México, D. F.
Camisitas, calzoncillos, medias y calcetines de punto.

Fábrica de Ropa "La Paz," S. A., Chihuahua, Chih.
Camisas para hombre.
Exposición de Paris, 1900. Mención honorífica.
Exposición de Buffalo, 1901. Mención honorífica.

Fernández Angel, Atlixco, Pue.
Sombrero de palma.

Flores Amelia, Mexico, D. F.
Juego de camisa y calzones para señora con tiras bordadas sobre nansou.

Fortoul, Chapuy y Cía., Guadalajara, Jal.
Muestrario de medias y calcetines de punto.

García Florencio, Oaxaca, Oax.
Sombrero de palma.

Gobierno del Estado, San Luis Potosí, S. L. P.
Sombreros de palma y paja.

Gobierno del Estado, Tlaxcala, Tlax.
Bastones.

González Antonio de la A., Puebla, Pue.
Sombrero de pelo.

González Carmen, Xalapa, Ver.
Flores de plumas de ave.

Granja Concepción, México, D. F.

Juego de camisa y calzoncillos para Señora y falda de cam- tray con tiras y encajes.

Gutierrez Adelaida F., México, D. F.

Camisa de randas sobre lino y chambrita calada en lino.

Guzman Dolores, México, D. F.

Juego de camisa, calzoncillos y falda con tiras bordadas sol re tamson

Hernandez Nicolas, Oaxaca, Oax.

Sombrero de palma

Hidalgo Miguel, México, D. F.

Sombreros de paja, seda, gasa y liston.

Huexmatla Vicente, Atlixco, Pue.

Sombrero de palma.

Jacques S. y J., Celaya, Gto.

Camisetas, calzoncillos, calcetines y medias de punto.
Exposicion de Buffalo, 1901. Mencion honorifica.

Jefe Politico de Acatlan, Acatlan, Pue.

Sombreros de palma.

Jefatura Politica de Ticul, Ticul, Yuc.

Sombreros de palma.

Junta Local de Exposición, Puebla, Pue.

Sombreros fieltros y de pelo.
Exposicion de Buffalo, 1901 Mencion honorifica

Lopez Jesus, Atlixco, Pue.

Sombreros de palma

Maaz Hermanos, Monterrey, N. L.

Sombreros de pelo fieltros y de paja.
Exposicion de Paris, 1889 Medalla de plata.
Exposicion de Buffalo, 1901 Mencion honorifica.

Maldonado Lucia, Mexico, D. F.

Cuero de paja seda y liston

Martin Lucas, Acatitla, Atlixco, Pue.

Sombreros de paja

Martínez Antonio, Ahuacatitla, Atlixco, Pue.
Sombrero de palma.

Martínez é hijo Federico, México, D. F.
Corbatas de varias clases.

Martínez Luis R., Toluca, Méx.
Sombreros de palma.

Mascania María L., Cholula, Pue.
Camisón para niña.

Mena Emilia, Puebla, Pue.
Sombreros fieltros y de pelo.

Montes de Oca Dionisio, México, D. F.
Sombreros de palma y de paja.

Nava Trinidad, México, D. F.
Juego de camisa y calzoncillos con encajes sobre nanson.

Padilla Victoria, México, D. F.
Juego de camisa, calzoncillos y falda con tiras y encaje sobre cambray algodon.

Palacios Luz, Puebla, Pue.
Medias y calcetines de punto.

Pellotier Hermanos, Morelia, Mich.
Sombreros charros de fieltro, pelo de conejo y liebre.

Penitenciaría del Estado, Puebla, Pue.
Sombreros de palma y jipi.

Penitenciaría de Guadalajara, Guadalajara, Jal.
Sombreros de palma.

Presidente Municipal de Hautlatlauca, Hautlatlauca, Pue.
Sombreros de palma.

Ramírez Aniceto, Atlixco, Pue.
Sombreros de palma.

Robles Felipe, León, Gto.
Medias y calcetines de punto de algodón y seda.

Ruiz Lorenzo, Oaxaca, Oax.
Sombrero de palma.

Sandoval Juan, Zacatecas,-Zac.
Sombrero de palma.

Santiago Miguel, Tlapa, Gro.
Sombrero de palma.

Suarez Silvestre. Atlixco, Pue.
Sombrero de palma.

Torres Francisco. Tlapa, Gro.
Sombrero de palma.

Trinidad Patricio. Atlixco, Pue.
Sombrero de palma.

Vega Ramón J. de la. Colima, Col.
Sombreros de palma.

Vogel y Cia. A. Colima, Col.
Sombreros de palma.

Zurita Aurelia P., Xalapa, Ver.
Port a retrato con flores de plumas de ave.

Maquinaria.

Maquinaria.

DEPARTAMENTO E.

GRUPO 62.

Máquinas de Vapor.

Elizondo Jerónimo, Monterrey, N. L.

"Antiselenita" substancia para prevenir y destruir las incrustaciones en las calderas.

GRUPO 66.

Maquinaria de Arsenales.

Fabrica Nacional de Armas, México, D. F.

Máquina para hacer alveolos en los cartuchos Mauser de 7 m m.

Máquina para insertar capsules en los cartuchos Mauser de 7 m m.

Electricidad.

Electricidad.

DEPARTAMENTO F.

GRUPO 67.

Máquinas para generar y usar la Electricidad.

Compañía Eléctrica é Irrigadora en el Estado de Hidalgo, México, D. F.

Fotografías y planos de sus obras é instalaciones hidroeléctricas.

Compañía de Tranvías Eléctricos de México, D. F.

Fotografías y planos de sus instalaciones, carros, &.

Fenochio Alfonso, Prof., Puebla, Pue.

Noticias sobre la electricidad en el Estado de Puebla

Gonzalez Benigno, Ingeniero, Puebla, Pue.

Instrucciones para la aplicación de la electricidad en el Colegio del Estado.

Santa Cruz y Olivier, Ingenieros, México, D. F.

Plano del ferrocarril eléctrico llamado "Superficial Mexicano" y memoria descriptiva.

Secretaría de Estado y del Despacho de Comunicaciones y Obras Públicas, México, D. F.

Album fotográfico de los trabajos de la compañía eléctrica é irrigadora del Estado de Hidalgo.

Colección de fotografías del ferrocarril eléctrico de Lerdo a Torreon

GRUPO 69.

Alumbrado eléctrico.

Compañía Mexicana de Electricidad, México, D. F.

Planos, fotografías y diagramas de sus trabajos.

Dirección General de Obras Públicas, México, D. F.

Colección de planos y dibujos del alumbrado eléctrico de la Ciudad de México.

GRUPO 70

Telegrafía y Telefonía.

Dirección General de Telégrafos, México, D. F.

Un plano con la red telegráfica Federal.

Transportes.

Sección Mexicana en el Departamento de Transportes.

Vista General.

Transportes.

DEPARTAMENTO G.

GRUPO 72.

Carruajes, vehículos, automobiles y bicicletas.

Vent y Compañia Andrés, Mexico, D. F.

Un gran break
Exposicion de Paris, 1900. Medalla de plata

GRUPO 73.

Monturas y harneses.

Criado Dario J., Lerma, Méx.

Tres cabezadas para frenos estilo del pais.

Compañia Peletera de Guadalajara, Jal.

Silla de montar bordada y guarniciones para caballos de coche.

Diaz Isidro B., Guadalajara, Jal.

Freno con filete y dos chapetones de plata alemana y freno con plata

Duran Gabino, Chihuahua, Chi.

Silla de montar

Gobierno del Estado de Colima, Col.

Silla de montar

Gobierno del Estado de Tabasco, San Juan Bautista.

Freno
Exposicion de Paris, 1900. Medalla de bronce.

Jefatura Política de Lerma, Méx.

Un freno con cinco bocados para caballos de distinto gobierno.

Jefatura Política de Valladolid, Yuc.

Dos aparejos y siete gruperas.

Junta Local del Estado de Puebla, Pue.

Silla de montar bordada con pita, fuste plateado, herraje incrustado, cuarta fina y reata de lazar.
Un par de espuelas de Amozoc, incrustados de plata con correas bordadas.
Cañonera bordada de plata.
Cuarta y cabezadas corrientes.
Chaparreras venado y peal.
Freno incrustado, cabezadas y juego de bosalillo finos.
Guante de lazar, mantilla y machete con cubierta bordada.
Dos almartigones.
Dos caronas.
Un mantillón de lana.
Un freno incrustado.
Tres cocos.
Dos mandiles.

Lessance Sucesores A., México, D. F.

Guarniciones para coche de varas.
Exposición de Paris, de 1900. Medalla de plata.

Osorio Pedro F., Puebla, Pue.

Una sila de montar, fuste plateado, ropa bordada de pita y oro.
Una silla de montar lisa.
Espada puño incrustado con cubierta de pita y oro.
Espada puño incrustado con cubierta bordada de pita.
Chaparreras venado, cinceladas y con botones de metal.
Dos zarapes, pelo de cabra.
Dos mantillones, alfombra.
Un zarape estambre, fleco de seda.
Dos asientos aereos.
Un par polainas, becerro.
Dos caronas.
Dos almartigones.
Dos mantillones algodón.
Un albardón con bridas.
Cuatro reatas de lazar.
Freno incrustado, cabezadas de plata y juego de riendillas de cuero.

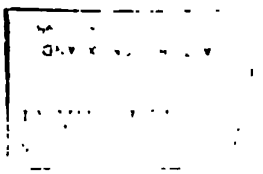

Sección Mexicana en el Departamento de Transportes.

Freno incrustado, cabezadas incrustadas y riendillas de cuero.
Freno incrustado, cabezadas de cuero y juego de riendillas de cerda.
Un terno compuesto de capulina y chaleco de cuero con aplicaciones de calado y cincelado de timbre y pantalón de casimir con botonadura de plata.
Fuste comun.
Fuste negro para montura militar.

Penitenciaria del Estado de Puebla, Pue.

Silla de montar, fuste plateado, herraje incrustado de plata, oro y pita.
Freno con cabezadas de plata, oro y pita

Perez y Compañia Felipe de J., Puebla, Pue.

Silla de montar, fuste plateado, herraje incrustado y ropa cincelada y bordada de plata.
Machete del mismo estilo,

Robinson, W. G., México, D. F.

Guarniciones para coche de varas.

Rodriguez Dionisio, México, D. F.

Una caja conteniendo diez fustes de diversos tamaños.

Secretaria de Estado y del Despaco de Guerra y Marina, México, D. F.

Baste Universal.
Baste Mexicano.
Atalaje de seis guarniciones, modelo de 1897.
Exposicion de Paris de 1897. Gran Premio.

Vacarra Ignacio Colima, Col.

Fuste tamaño grande.
Fuste tamaño mediano.
Fuste tamaño chico.

GRUPO 74

Ferrocarriles, Patios, Estaciones, Almacenes de carga, &

Compañia del Ferrocarril de Coahuila y Zacatecas, Saltillo, Coa.

Colección de vistas fotográficas.

Compañía del Ferrocarril de Hidalgo y Nordeste, México, D. F.

Colección de vistas fotográficas.

Un album con la colección de documentos usados por la Empresa.
Un ejemplar de la ley de concesión.
Una memoria descriptiva.
Dos durmientes.
Un riel

Compañía del Ferrocarril Nacional de México, México, D. F.

Una colección de 24 vistas fotográficas, en marcos.

Compañía del Ferrocarril Central Mexicano, México, D. F.

Una colección de 22 vistas fotográficas, iluminadas, en marcos.

Secretaría de Estado y del Despacho de Comunicaciones y Obras Públicas, Mexico, D. F.

Vistasfotográficas de los ferrocarriles siguientes: Sonora, Parral á Durango, Potosi y Rio Verde, Veracruz á Alvarado, Michoacán al Pacífico, Tlacotepec á Huajuapam, Córdoba á Huatusco, Mérida á Peto, de la Piedad Cabadas, Occidental, Xalapa á Teocelo, Toluca á San Juan de las Huertas, Toluca á Tenango, Internacional y Urbano de Monterrey.
Plano General de los Ferrocarriles de la República.

GRUPO 75.

Material y Equipo Usados en la Marina Mercante.

Secretaría de Estado y del Despacho de Comunicaciones y Obras Públicas, México, D. F.

Colección de fotografias de las Compañias de Navegación. Exposición de Paris de 1900, Medalla de Oro.

Dirección General de Correos, México, D. F.

Un buzón con llave y candado.
Un block con diez cajas de apartado con sus llaves.
Una báscula de 65 portes.
Una báscula de 22 kilos de resistencia.
Cinco sacos de lona.
Una valija cerrudura de marcheme.
Una valija con candado.

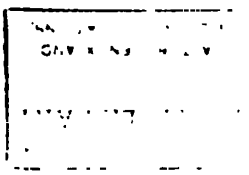

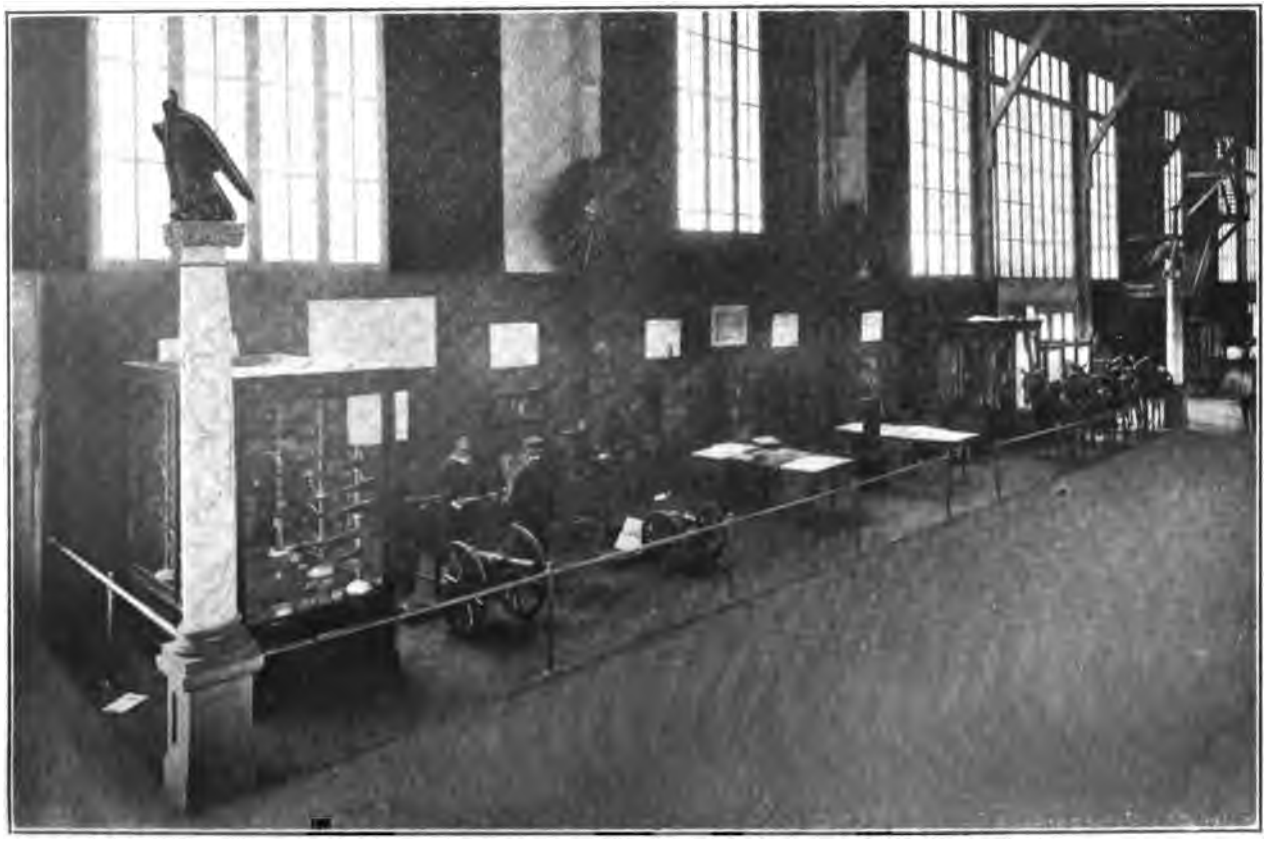

Sección Mexicana en el Departamento de Transportes.

Exhibición de la Secretaría de Guerra.

Cinco valijas de lona.
Cinco valijas de cuero.
Una cartera de cuero.
Tres tenazas para marchamar.
Un sello fechador de latón niquelado.
Un sello fechador de acero.
Cincuenta guias postales.
Un ejemplar de la Convención Postal Universal.
Tarjetas de felicitación de año nuevo.
Dos cuadros graficos que demuestran el incremento alcanzado por el servicio Postal Mexicano, del año de 1896 á 1903.
Un codigo postal.
Un reglamento del código.
Un ejemplar "Documentos relativos al Congreso Postal de Washington en Mayo de 1897".
Suplemento al No. 7 del Boletin Postal de Enero de 1899.
Suplemento al No. 9 del Boletin Postal de Marzo de 1902.
Guia Postal 1903-1904.)
Coleccion del Boletin Postal de 1902 á 1903.

Agricultura.

Sección Mexicana en el Departamento de Agricultura.

Fachada Principal.

Agricultura.

DEPARTAMENTO H.

GRUPO 79.

Implementos y Maquinaria Agrícola.

Bosch, Guillermo, Orizaba, Ver.
Modelos de maquinaria para el beneficio del café.

GRUPO 81.

Tabaco. (Material, Procedimientos y Productos)

Alhoffal, Eduardo, Chihuahua, Chi.
Cigarros.

Artigas, Gabriel G., San Andrés Tuxtla, Ver.
Cigarros.

Avalos é Hijos, J. del Carmen, Huimanguillo, Tab.
Tabaco en rama.
Puros.

Avendaño, M., Tuxtepec, Oax.
Tabaco en rama

Ayuntamiento de Tenampulco, Tetela, Pue.
Tabaco en rama.

Baba, Hermanos, Veracruz, Ver.
Tabaco en rama.
Puros.
Exposicion de Paris 1900. Medalla de oro.
Exposición de Buffalo, 1901. Medalla de oro.

Barrera, Sixto, Tizimín, Yuc.

Tabaco en rama.

Basagotti, Zaldo y Cia., México, D. F.

Cigarros.

Benites, M., Ojitlán, Oax.

Tabaco en rama.

Candaudap, Pedro, Córdoba, Ver.

Tabaco en rama.

Casao y Compañía, B., Cárdenas, Tab.

Puros.

Comqañía Cigarrera Mexicano, México, D. F.

Cigarros.

Exposición de Buffalo, 1901. Medalla de oro.

Corrales, Andrés, Xalaqa, Ver.

Puros.

Exposición de Buffalo, 1901, Medalla de oro.

Delgado Rentería, Antonio, San Luis Potosí, S. L. P.

Puros y Cigarros.

Delius y Compañía, Tepic, Tep.

Tabaco en rama.

Puros.

Exposición de París, 1900. Mención honorífica.

Exposición de Buffalo, 1901. Medalla de plata.

El Buen Tono, S. A., México, D. F.

Cigarros.

Exposición de París, 1900. Gran Premio.

Evia, José María, Campeche, Camp.

Cigarros.

Exposición de París, 1900. Medalla de bronce.

Exposición de Buffalo, 1901. Medalla de plata.

Fernández, Cándido, Valle Nacional, Oax.

Tabaco en rama.

Fernández Peon, M., Valle Nacional, Oax.

Tabaco en rama.

Flores, Fernando, Compostela, Tep.
Tabaco en rama

Flores, Jesus M., Saltillo, Coah.
Cigarros

Flores, Miguel, Compostela, Tep.
Tabaco en rama

Fuentevilla, M., Tuxtepec, Oax.
Semilla de Tabaco

Garcia, M., Tuxtepec, Oax.
Tabaco en rama

Garcia, Ramon P., Querertaro, Quer.
Cigarros

Garcia y Compañia Sucs., B., Mexico, D. F.
Puros

Gobierno del Estado de Chiapas, Tuxtla, Gutierrez.
Tabaco en rama

Gobierno del Estado de Guerrero, Chilpancingo.
Tabaco en rama

Gomez y Serna, Manuel, Zacatecas, Zac.
Cigarros

Gonzalez Hermanos, San Juan Bautista, Tab.
Puros
Exposicion de Buffalo 1901 Medalla de oro.

Graulas, G., Merida, Yuc.
Puros y cigarros
Exposicion de Buffalo, 1901 Medalla de plata

Gutierrez y Compañia, Quintin, Mexico, D. F.
Puros

Hidalgo, Roman, San Geronimo, Chia.
Tabaco en rama.

Junta Local de Exposicion, Matamoros, Pue.
Tabaco en rama

Junta Local de Exposición, Puebla, Pue.
Puros y cigarros.

Lanzagorta, Manuel, San Blas, Tep.
Tabaco en rama.

Lepe, Mateo, Tepic, Tep.
Puros.

López, Antonio, Simojovel, Chia.
Tabaco en rama.

Macías Hermanos, Aguascalientes, Ags.
Puros.

Marcos, José, Tuxtepec, Oax.
Tabaco en rama.

Martínez, Ochoa Eduardo, Santiago Ixcuintla, Tep.
Tabaco en rama.
Puros.

Menchaca, Agustín, Tepic, Tep.
Tabaco en rama.

Menéndez y Compañía, Córdoba, Ver.
Tabaco en rama.

Mercado, Eduardo, Tepic, Tep.
Tabaco en rama.

Moreno, Rómulo, Valle de Santiago, Gto.
Cigarros.
Exposición de París 1900. Mención honorífica.
Exposición de Buffalo 1901. Mención honorífica.

Morfín Vargas, Antonio, Aguascalientes, Ags.
Puros.
Exposición de París 1900. Mención honorífica.
Exposición de Buffalo 1901. Mención honorífica.

Munguía é Hijos P., México, D. F.
Puros y cigarros.

Municipio de Ojitlán, Oax.
Puros.

Municipio de Tuxtepec, Oax.

Puros.

Municipio de Valle Nacional, Oax.

Tabaco en rama.
Puros.

Najar, Arnulfo, San Blas, Son.

Tabaco en rama.

Olive, Juan N., San Juan Bautista, Tab.

Cigarros.

Peon, Torcuato del, Ozumacín, Oax.

Tabaco en rama.

Perez, Jesús J., Uruapam, Mich.

Cigarros.

Regalado, Ignacio, Compostela, Tep.

Puros.

Sanchez, Antonio F., Tepic, Tep.

Puros y cigarros.

Santa Cruz, Emigdio, Uruapam, Mich.

Puros.

Segovia, Francisco, Coatepec, Ver.

Puros.

Torres Arroyo, Rafael, Morelia, Mich.

Cigarros.

Trejo, Ramón E., Colima, Col.

Puros y cigarros.

Urbina, Antonio, Finca "El Caletal," Chia.

Tabaco en rama.

Valdés, Evaristo, Encuandureo, Mich.

Tabaco en rama

Viñals, Joaquín, Puebla, Pue.

Tabaco en rama.

GRUPO 83.

Agronomía, Estadística Agrícola.

Comisión Mexicana para la Exposición de St. Louis, Mo., México, D. F.

Cartas agronómicas.
Diagrama sobre lluvias en México.
Diagrama sobre precios de terrenos.

GRUPO 84.

Productos Alimenticios de Origen Vegetal.

Aceves, Joaquín, San Joaquín, La Barca, Jal.

Alpiste, maiz y trigo.
Frijol y arvejón.

Acosta, Soledad, Tetecala, Mor.

Arroz

Acuña, José, Casas Coloradas, Zac.

Maiz.
Frijol.

Aguilar, Basilio, Chiconcuac, Texcoco, Méx.

Frijol.

Aguilar, Catarino, Alizapan, Tenango, Méx.

Maiz.

Aguilar, Cayetano, Ixcaquixtla, Tepejí, Pue.

Frijol.

Aguilar, Florentino, Atizapan, Tenango, Méx.

Maiz.
Haba.

Aguilar, Luis, Tecamac, Otumba, Méx.

Cebada.

Aguirre, Domingo G., Tepic, Tep.

Arroz

Cafe

Aguirre, Trinidad, Apulco, Nochistlan, Zac.

Maiz.

Frijol

Austin, Juan, Mexicaltzingo, Tenango, Mex.

Centeno

Alarcon, Basilio, Chapulteqec, Tenango, Mex.

Haba

Alarcon, Encarnacion, Chapultepec, Tenango, Mex.

Cebada

Aldama, Antonio Teotinuacan, Texcoco, Mex.

Trigo

Alonzo, Pablo, Chalchihuites, Zac.

Frijol

Alonzo, Silverio, Pinos, Zac.

Frijol

Ambrs, Justino, Papalotla, Texcoco, Mex.

Frijol

Aranda y Hermano, Julian J., Meotitlan, Oax.

Cafe

Aracega, Joaquin, Omitlan, Atotonilco, Hid.

Arvejon

Arellano Hermanos, Aguascalientes, Ags.

Trigo

Arellano Valle, Rafael, Aguascalientes, Ags.

Frijol

Arteaga, Cecilio, Tepechitlan, Tlaltenango, Zac.

Frijol

Asencio, Vruda de Morales Manuel, La Barca, Jal.

Cebada y trigo

Frijol arvejon y garbanzo

Avila, Manuel, Chalco, Méx.

Maiz.
Haba.

Avila, Refugio, Cholula, Pue.

Maiz
Frijol.

Avila, Toribio de, Tepic, Tep.

Maiz.

Ayala, José María, Chiautla, Texcoco, Méx.

Arvejón.

Ayuntamiento de Aculco, Jilotepec, Méx.

Cebada, maiz y trigo.
Haba.

Ayuntamiento de Amanalco, Valle de Bravo, Mex.

Cebada, maiz y trigo.
Frijol y haba,

Ayuntamiento de Amatepec, Sultepec, Méx.

Maiz.
Frijol.

Ayuntamiento de Aquixtla, Alatriste, Pue.

Cebada, maiz y trigo.
Haba.

Ayuntamiento de Atlautla, Chalco, Méx.

Maiz y trigo.
Frijol y lenteja.

Ayuntamiento de Chalco, Méx.

Cebada y maiz.
Frijol.

Ayuntamiento de Coatepec, Tanancingo, Méx.

Cebada, maiz y trigo.
Frijol, haba y arvejón.

Ayuntamiento de Cocotitlán, Chalco, Méx.

Cebada y maiz.
Frijol, haba y arvejón.

Sección Mexicana en el Departamento de Agricultura.

Exhibiciones en la Entrada Principal.

Ayuntamiento de Cuautempam, Tetela, Pue.

Maiz.
Fripol y arvejon.

Ayuntamiento de Ecatepec, Tlalnepantla, Méx.

Cebada y Maiz.
Fripol, haba y arvejon

Ayunt. miento de Huehuetoca, Cuautitlan, Méx.

Cebada y maiz.
Fripol y haba.

Ayuntamiento de Huiquilucan, Tlalnepantla, Mex.

Cebada y maiz.
Fripol y haba.

Ayuntamiento de Ixtapam de la Sal, Tenancingo, Méx.

Maiz y trigo
Fripol
Cafe

Ayuntamiento de Ixtapan del Oro, Valle de Bravo, Méx.

Maiz
Fripol

Ayuntamiento de Ixtapaluca, Chalco, Méx.

Cebada y maiz.

Ayuntamiento de Jaltenco, Zumpango, Méx.

Maiz.

Ayuntamiento de Jesús María, Ags.

Maiz y trigo.
Fripol
Chile.

Ayuntamiento de Malinalco, Tenancigo, Mex.

Maiz
Fripol y arvejon
Cafe

Ayuntamiento de Nicolas Romero, Tlalnepantla, Mex.

Cebada, maiz y trigo.
Fripol y haba

Ayuntamiento de Otzolcapan, Valle de Bravo, Mex.

Maiz
Fripol

Ayuntamiento de Ozumba, Chalco, Méx.

Maiz.
Frijol y haba.

Ayuntamiento de Pahuatlán, Pue.

Café.

Ayuntamiento de Santo Tomás, Valle de Bravo, Méx.

Maiz.
Frijol.

Ayuntamiento de Sultepec, Méx.

Frijol y haba.
Café.

Ayuntamiento de Tecali, Pue.

Frijol.

Ayuntamiento de Temamatla. Chalco, Méx.

Cebada, maiz y trigo.

Ayuntamiento de Temasealtepec, Méx.

Maiz.
Frijol.
Café.

Ayuntamiento de Temascalzingo, El Oro, Méx.

Cebada, maiz y trigo.

Ayuntamiento de Tenampulco, Tetela de Ocampo, Pue.

Maiz.
Chile.
Semilla de calabaza.

Ayuntamiento de Tenancingo, Méx.

Maiz.

Ayuntamiento de Tenango del Aire, Chalco, Méx.

Cebada, maiz, centeno y trigo.
Frijol, haba y arvejón

Ayuntamiento de Teoloyucan, Cuautitlán Méx.

Cebada, maiz y trigo.
Frijol, haba y arvejón.

Ayuntamiento de Tequisquiac, Zumpango, Méx.

Centeno.

Ayuntamiento de Texcaltitlán, Sultepec, Mex.

Cebada, Maiz y Trigo.
Frijol y haba.

Ayuntamiento de Tlahuapan, Huejotzingo, Pue.

Ceba la maiz y trigo.
Frijol, haba, lenteja y arvejón.

Ayuntamiento de Toluca, Méx.

Cebada, maiz y trigo.
Frijol, haba y arvejon.

Ayuntamiento de Tonatico, Tenancingo, Méx.

Maiz
Frijol

Ayuntamiento de Tultepec, Cuautitlan, Mex.

Ceba la, maiz y trigo.
Frijol, haba y arvejon.

Ayuntamiento de Villa Victoria, Toluca, Méx.

Cebada.

Ayuntamiento de Xochiapulco, Pue.

Cebada y trigo.
Frijol, haba y arvejon.

Ayuntamiento de Xochitlan, Zacapoaxtla, Pue.

Maiz, cebada y trigo.
Frijol y arvejon
Cafe

Ayuntamiento de Xultitlan, Cuautitlan, Mex.

Maiz
Arveron

Ayuntamiento de Zacazonapan, Valle de Bravo, Mex.

Maiz.
Frijol

Ayuntamiento de Zacualpan, Sultepec, Mex.

Maiz
Frijol
Vegeta

Ayuntamiento de Zumpahuacan, Tenancingo, Mex.

Maiz
Frijol

Avendaño, Antonio, Teotitlan, Oax.

Café.

Exposición de Paris, 1900. Medalla de plata.
Exposición de Buffalo, 1901. Medalla de plata.

Balcazar, Victoriano, Papalotla, Méx.

Haba.

Bando, José, Teziutlán, Pue.

Maiz.
Chile.
Café.

Barrales, Jesús, (Jr.), Chiapa de Mota, Méx.

Maiz.

Becerril, Bernardo, Atizapan, Méx.

Cebada.

Becerril, Julio, Jiquipilco, Méx.

Maiz.
Haba.

Becerril, Pascual, Lerma, Méx.

Cebada, maiz y trigo.
Haba.

Bejarano, Manuel, Tapachula, Chia.

Café.

Bermúdez, José María, Chal, Méx.

Cebada, maiz y trigo.
Haba.

Bernal, José, Chapultepec, Tenango, Méx.

Maiz.

Blancas, Leandro, Texcoco, Méx.

Cebada y maiz.

Blancas, Lino, Texcoco, Méx.

Cebada y maiz.

Boesch, Guillerno, Orizaba, Ver.

Café.

Boilan y Gottia, Nieves, Zac.
Maiz
Frijol.

Bonorges, Matias, Texcoco, Méx.
Cebada

Bonorges, Rafael, Texcoco, Mex.
Haba

Bolio y Bolio Luis, Izamal, Yuc.
Achiote.

Bencaire, Carlos, Atolonilco, Hid.
Frijol.

Bruno Carlos, Hueyacatitla, Pue.
Maiz

Bueno Carlos, Malacatepec, Méx.
Cebada, maiz y trigo.
Haba y arvejon

Bueno Trinidad, Malacatepec, Mex.
Cebada, maiz y trigo.
Haba y arvejon.

Caballero de los Olivos Hermanos, Tehuacan, Pue.
Cebada y maiz.

Calderon. Antonio, Nochistlan, Zac.
Maiz

Camacho Ignacio, Mexicalcingo, Mex.
Cebada

Camarillo Carlos F., Tepeji, Pue.
Frijol

Cardaudap Pedro, Cordoba, Ver.
Cafe

Cardona, Feliciano, Nochistlan, Zac.
Frijol

Carranza, Jose Maria, Tenango, Mex.
Maiz

Carrillo, Antonio, Nochistlán, Zac.
Frijol.

Carrillo, Benjamín, Tenango, Méx.
Maiz.

Carrillo, Joaquín, Orizaba, Ver.
Café.

Carrillo, Viuda de Alvarez Inés, Chalchicomula, Pue.
Cebada, maiz y trigo.
Frijol, haba y arvejón.

Casteñeda José, Joquicingo, Méx.
Maiz.

Castañeda, Tomás M., Chalchihuites, Zac.
Maiz.
Frijol.

Castillo, José Ambrosio, Yautepec, Mor.
Café.

Castro, J. S., Tepetlaton, Texcoco, Méx.
Cebada.
Haba.

Castro, Ruperto, Tianguistence, Méx.
Trigo

Castro, Santiago, Almoloya, Méx.
Maiz.

Cerón, Ignacio,Aaolman, Méx.
Maiz.

Chimal, Reginaldo, Jocoquititlán, Méx.
Maiz.

Colín, M., Pinos, Méx.
Trigo.

Contreras, Sixto, Teotihuacán, Méx.
Arvejón.

Córdova, Jacinto C., Amecameca, Méx.
Cebada y maiz.

Cortes, Cristobal, Chapultepec, Tenango, Méx.
Frijol.

Cores, Rodrigues José María, Teocelo de Díaz, Ver.
Café.

Cosio, José G., Querétaro, Quer.
Maíz y trigo.
Frijol.
Chile

Cruz Esquivel, José, Teotihuacán, Méx.
Haba.

Cruz, Esteban, Tepehuacan, Hid.
Alegría.

Cruz, Juan T., Villa Alta, Oax.
Chile

Davalos, Hilario, Villanueva, Zac.
Maíz

Davila, Genaro, Saltillo, Coah.
Maíz.

Delgado, Luis, Tlaltenango, Zac.
Maíz.
Frijol.

Diaz, Antonio, Ocotlán, Oax.
Semilla de calabaza

Diaz, Rafael, Huejotzingo, Pue.
Trigo.

Donde, Eduardo, Cortepec, Ver.
Café
Exposición de París 1900. Medalla de plata.
Exposición de Buffalo 1901. Medalla de plata.

Escobuy, Rodolfo y Rafael, Sombrerete, Zac.
Maíz
Frijol

Esequez, Luis, Villa del Carbón, Mex.
Frijol

Escalona, Cruz C., Chimalhuacán, Méx.
Cebada, maiz y trigo.

Escobedo, Jose Higinio, Saint Alto, Zac.
Maiz.

Escudero, Ruperto, Mexicalcingo, Méx.
Haba.

Espinosa, Merced E., Afizapen, Méx.
Maiz.

Fabela, J. Trinidad, Atlacomulco, Méx.
Cebada y maiz.

Farias, Ramón, Uruapam, Mich.
Café.

Fernández, Rosalino, Minatitlan, Ver.
Café.

Fonseca, Florentino, Texcalyacán, Méx.
Arvejón.

Franco Millán, Odilón, Joquicingo, Méx.
Maiz.

Fuentes, Alejandro, Izucar de Matamoros, Pue.
Arroz.

Fuentes, Filomeno, Villa del Carbón, Méx.
Maiz.

Fuentes, Ildefonso, Villa del Carbón, Méx.
Trigo.
Arvejón.

Fuentes, Juan, Ojocaliente, Zac.
Frijol.

Fuentavilla, M., Cuicatlán, Oax.
Chile.

Fuentevilla, M., Tuxtepec, Oax.
Café.

Galicia, Juan Gil, Ixcaquixtla, Pue.
Cebada.

Galván, Rafael, Cosautlán, Ver.
Café.

Gamboa, Angel, Teotitlán, Oax.
Café.

Gamboa, Manuel E., Hacienda de Ixtlahuatengo, Pue.
Maiz.

García, Celso, La Paz, Méx.
Arvejón.

García, Darío, Mexicalcingo, Méx.
Maiz.

García, Genaro C., Hacienda de San Marcos, Zac.
Maiz y trigo.

García, Joaquín, Tecamac, Mex.
Maiz y trigo.
Frijol y arvejón.

García, Lucas, Tetecala, Mor.
Frijol

García, Manuel E., Macuspana, Tab.
Cacao.

García, Viuda de Ochoa Angelina, Colima, Col.
Arroz.

Garduño, Felipe S., Calimaya, Méx.
Maiz.
Frijol, haba y arvejón

Gavito, Leopoldo, Puebla, Pue.
Trigo.

Gerard y Payan, Cafetal Progreso, Sabanilla, Chia.
Café.

Gil, Rafael, Tepeji, Pue.
Trigo.
Frijol.

Gobierno del Estado de Chiapas, Tuxtla Gutierrez.
Arroz.
Cafe y cacao
Exposicion de Paris, 1900, Gran Premio.
Exposicion de Buffalo, 1901, Medalla de oro.

Gobierno del Estado de Durango, Durango.
Cebada, alpiste, trigo y maiz.
Frijol, haba, lentejas y arvejón.
Exposición de París, 1900, Medalla de oro.
Exposición de Buffalo, 1901, Medalla de plata.

Gobierno del Estado de Guerrero, Chilpancingo.
Café y cacao.
Exposición de París, 1900, Gran Premio.

Cobierno del Estado de San Luis Potosi, San Luis Potosi.
Arroz.
Chile.
Café y achiote.
Exposición de Buffalo, 1901, Medalla de plata.

Gobierno del Estado de Tabasco, San Juan Bautista.
Maiz.
Frijol.
Cacao y achiote.
Exposición de París, 1900, Medalla de oro.
Exposición de Buffalo, 1901, Medalla de oro.

Gobierno del Estado de Tlaxcala, Tlaxcala.
Cebada, maiz centeno y trigo.
Frijol, haba, lenteja y arvejon.
Exposición de Buffalo, 1901, Mención honorífica.

Gobierno del Territorio de Tepic, Tepic.
Café.
Exposición de París, 1900, Gran Premio.

Godina, Amado, Momax, Zac.
Arvejón.

Gómez, Agustín, México, D. F.
Aceite de Olivo.

Gómez, Alberto, Jojutla, Mor.
Arroz.

Gómez, Francisco, Huajuapan, Oax.
Café.

Gómez, Francisco, Molango, Hid.
Café.

Gómez Tagle, Enrique, Calimaya, Méx.
Maiz y trigo.

Gonzalez, Juan, Chiconcuac, Méx.
Cebada.

Gonzalez, Lorenzo, Joquicingo, Méx.
Frijol.

Gonzalez, Manuel, Texcoco, Méx.
Frijol y arvejon.

Granada, Crescencio, Villa del Carbón, Méx.
Haba.

Grimaldo Isidro, Tetela de Ocampa, Pue.
Cafe.

Guevara, Martin, Atlazalpam, Méx.
Maiz.
Frijol.

Gutierrez, Mariano Elias, Ojocaliente, Zac.
Cebada y maiz.
Frijol.

Guzman, Vicente, La Paz, Texcoco, Méx.
Frijol.

Hacienda de Agostadero, Pinos, Zac.
Frijol.

Hacienda de Bata, Zumpango, Méx.
Cebada.

Hacienda de Bautista, Chalco, Méx.
Cebada, maiz y trigo.

Hacienda de Bocas, Chalchihuites, Zac.
Maiz y trigo.
Frijol.

Hacienda de Bodenqui, Chiapa de Mota, Méx.
Cebada, maiz y trigo.

Hacienda de Buenavista, Ojocaliente, Zac.
Cebada y maiz.

Hacienda de Casa Blanca, Zumpango, Zac.
Cebada, maiz y trigo.

Hacienda Chica, Atenco, Méx.
Arvejón.

Hacienda de Chiconquiahuitl, Tlalmanlco, Méx.

Cebada y maiz.
Frijol, haba y arvejón.

Hacienda de Coapa, Atlacomulco, Méx.

Cebada, trigo y maiz.

Hacienda de Costitlán, Chicoloapan, Méx.

Maiz.
Frijol.

Hacienda del Carro, Pinos, Zac.

Maiz y trigo.
Frijol.

Hacienda de Docuay, Chiapa de Mota, Méx.

Maiz.

Hacienda de Dolores, Chalchihuites, Zac.

Maiz y trigo.
Frijol.

Hacienda de Enyejé, Ixtlahuaca, Méx.

Maiz y trigo.

Hacienda Grande, Atenco, Méx.

Trigo.

Hacienda de Huerejé, Ixtlahuaca, Méx.

Maiz y trigo.
Frijol y haba.

Hacienda de Ixtan, Atenco, Méx.

Cebada.

Hacienda de la Providencia de Guadalupe, Zac.

Maiz y trigo.
Frijol.

Hacienda del Lobo, Pinos, Zac.

Cebada y trigo.

Hacienda del Refugio, Ojocaliente, Zac.

Cebada y maiz.
Frijol.

Hacienda de San Antonio, Acolman, Méx.
Maiz y trigo.

Hacienda de San Gaspar, Valle de Bravo, Méx.
Alpiste, Maiz y trigo.
Frijol.

Hacienda de San José, Ojocaliente, Zac.
Maiz.

Hacienda de San Sebastian, Zumpango, Méx.
Haba y arvejon

Hacienda de Santa Elena, Ojocaliente, Zac.
Maiz

Hacienda de Santa Elena Ojuelos, Pinos, Zac.
Cebada, maiz y trigo.

Hacienda de Santa Elena, Villanueva, Zac.
Frijol.

Hacienda de Santa Inés, Zumpango, Méx.
Trigo.

Hacienda de Santiago, Villanueva, Zac.
Maiz.

Hacienda de Sierra Hermosa, Mazapil, Zac.
Maiz.
Frijol.

Hacienda del Vergel, Fresnillo, Zac.
Frijol.

Hacienda del Vergel, Chalchihuites, Zac.
Trigo.

Hacienda de Tezontlalpam, Zumpango, Méx.
Cebada.

Hacienda de Tlalmimilolpan, Coicoyapan, Mex.
Cebada y maiz.

Hacienda de Toxi, Atlacomulco, Méx.
Cebada, maiz y trigo.

Hacienda de Toyahua, Nochistlán, Zac.
Maiz.

Hernández, Antonio, Atotonilco, Jal.
Cebada. Maiz y trigo.
Frijol.
Mostaza.

Hernández, Calixto, Almoloya, Méx.
Maiz.
Haba.

Hernández, Epitacio, Apulco, Zac.
Maiz.
Frijol.

Hernández, Guadalupe, Atizapan, Méx.
Haba.

Hernández, José, Almoloya, Méx.
Maiz.

Hernández, Julio, Atizipan, Méx.
Maiz.

Hernández, Lorenzo, Molango, Hid.
Arvejón.

Hernández, Pedro, Juchitepec. Méx.
Cebada.

Hernández, Rosa, Atizapan, Méx.
Cebada y maiz.

Hernández, Urbano, Acolman, Méx.
Haba.

Herrera, Alejandro, Ojocaliente, Zac.
Maiz.
Frijol.

Hocquart y Langlade, El Malinal, Tep.
Café.
Exposición de París 1900. Medalla de oro.

Hurtado, Silviano, Uruapam, Mich.
Café.

Jaso. Agustín, Aculco, Méx.
Cebada.

Jefatura Política de Alatriste, Pue
Frijol.

Jefatura Política de Cuicatlán, Oax.
Chile.

Jefatura Política de Tekax, Yuc.
Achiote.

Jefatura Política de Villa Alta, Oax.
Chile.

Jefatura Política de Zacatlán, Pue.
Cebada y maiz.
Frijol, haba, lenteja y arvejón.
Cafe

Jefe Político de Chiautla, Pue.
Arroz.
Frijol.

Jefe Político de Huauchinango, Pue.
Frijol y arvejón.
Chile.

Jefe Político de Libres, San Juan de los Llanos, Pue.
Cebada y maiz.
Frijol, haba y arvejón.

Jefe Político de Tlatlauquitepec, Pue.
Cebada y maiz.
Frijol y arvejon.
Chile.
Cafe

Jimenez, Apolinar, Chiautzingo, Pue.
Trigo.

Jimenez, Atilano, Tianguistenco, Méx.
Maiz

Jimenez, José de Jesús, Texmelucan, Pue.
Trigo

Juárez, Priscíliano, Acolman, Méx.
Arvejón.

Juárez, Victor, Yautepec, Mor.
Maiz.

Kiel, Enrique, Axapusco, Méx.
Haba.

Krap y Compañía Teodoro, Córdoba, Ver.
Café.

Larrañaga, Pedro, Oaxaca, Oax.
Frijol.

León, Juan, Chiconcuac, Méx.
Maiz.

León, Lauro, Chiconcuac, Méx.
Cebada.

León, Miguel, Hacienda del Cazadero, Quer.
Frijol.

López, C. M., Aguascalientes, Ags.
Frijol.

López, Felix M., Coatepec, Ver.
Café.
Exposición de París, 1900. Medalla de oro.
Exposición de Buffalo, 1901. Medalla de oro.

López, Fructuoso, Chiapa de Mota, Méx.
Maiz.

López, Matiana, Atizapan, Méx.
Maiz.

López, Ramón, La Paz, Texcoco, Méx.
Maiz
Haba.

Lorenz, Alvaro, Puebla, Pue.
Trigo.
Exposición de Buffalo, 1901. Medalla de bronce.

Loyola, Carlos M., San Juan del Río, Quer.
Maiz y trigo.
Frijol y lenteja
Exposición de París, 1900. Medalla de oro.

Lucido, Angel, Cunduacán, Tab.
Achiote

Madrid, E. O. de la, Colima, Col.
Frijol.

Manning, Guillermo, Omitlan, Jal.
Maiz

Martinez, Aurelio, Tlalnepantla, Méx.
Haba

Martinez, Francisco, Huitzicingo, Méx.
Maiz.

Martinez, Lorenzo, Atlazalpan, Méx.
Maiz.
Frijol y haba.

Martinez Margarito, Atzitz'ntla, Pue.
Arvejon

Martinez, Ramon, San Juan del Rio, Quer.
Maiz
Frijol.
Exposicion de Paris, 1900. Mencion honorifica.

Matienzo, Andrés, Hueiotzingo, Pue.
Maiz y trigo.
Frijol y arvejon.
Exposicion de Buffalo, 1901. Mencion honorifica.

Mayen, Gregorio, Tlalnepantla, Méx.
Trigo.

Mayen Julian, Tlalnepantla, Méx.
Maiz

Mazas, Antonio, Villa Alta, Oax.
Cafe

Medina Eugenio, Atenco, Mex.
Frijol

Mena Julian, Atzitzintla, Pue.
Frijol

Mena, Sabino, Capulhuac, Mex.
Maiz

Meléndez, Nicolás, Texmelucan, Pue.
Maiz y trigo.
Frijol, haba y arvejón.
Chile.
Algeria.

Meléndez, Tirso, Villa del Carbón, Méx.
Maiz.

Mendoza, Agustín, Acolman, Méx.
Maiz.

Meneses, José, Teotihuacán, Méx.
Cebada.

Meráz, Juan A., Papalotla, Méx.
Cebada.

Mercado, Aristeo, Morelia, Mich.
Café.
Exposición de París, 1900. Medalla de oro.
Exposición de Buffalo, 1901. Medalla de oro.

Mercado, Viuda de Romano Leonor, Tepic, Tep.
Arroz
Café.
Exposición de Buffalo, 1901. Mención honorífica.

Mier, Antonio, Sombrerete, Zacatecas.
Cebada, maiz y trigo.
Frijol.

Mier y Concha, Eugenia, Nacajuca, Tab.
Té.

Molina, Severo, Jalatlaca, Méx.
Cebada, maiz y trigo.
Haba.

Montera, Lucio G., Cuautla, Méx.
Arroz.
Exposición de París, 1900. Medalla de plata.
Exposición de Buffalo, 1901. Mención honorífica.

Montero, Teodoro, Cuautla, Mor.
Café

Montes de Oca, Porfirio, Joquicingo, Méx.
Maiz.

Montes, Juan, Zacatecas, Zac.
Cebada.

Montes, Pedro, Tenayuca, Zac.
Fríjol.

Montiel, Bonifacio, Mexicalcingo, Méx.
Fríjol.

Morales, Bonifacio, Chiconcuac, Méx.
Fríjol.

Morales, Francisco, Jilotepec, Méx.
Maíz.
Fríjol.

Morales, Pedro, Axapusco, Méx.
Arvejón.

Moreno, Manuel, Chalco, Méx.
Maíz.

Morfín Vargas, Antonio, Aguascalientes, Ags.
Maíz y trigo.
Fríjol.
Chile.

Mota Rafael, Huejotzingo, Pue.
Chile.

Municipio de Cuicatlán, Oax.
Chile

Municipio de Etla, Oax.
Arvejón.

Municipio de Ixtlán, Oax.
Café

Municipio de Momax, Tlalfenango, Zac.
Trigo

Municipio de Nochistlán, Zac.
Maíz

Municipio de Ocotlán, Oax.
Garbanzo.

Municipio de Ojitlán, Tuxtepec, Oax.
Arroz
Café

Municipio de Tenayuca, Nochistlán, Zac.
Maiz.

Municipio de Tepechitlán, Tlaltenango, Zac.
Maiz.

Municipio de Tlaxiaco, Oax.
Lenteja.

Municipio de Villa Alta, Oax.
Café.

Municipio de Zachila, Oax.
Garbanzo

Muñiz, Hilario, Atotonilco el Alto, Jal.
Maiz.
Frijol.

Muñoz, Feliciano, Acolman, Méx.
Frijol.

Muñoz, Francisco, San Francisco del Rincón, Gto.
Maiz.
Frijol.

Muñoz, Jose, Texmelucan, Pue.
Trigo.
Frijol.
Chile.

Muñoz, Miguel, Teocelo, Ver.
Cafe.

Muñoz, Rafael, San Francisco de los Adames, Zac.
Cebada y maiz.
Frijol.

Nájera Luzárraga Miguel, Texmelucan, Pue.
Trigo.

Navas Villarreal, Aureliano, Joquicingo, Méx.
Trigo.
Frijol.

Navidad, José Capulhuac, Méx.
Maiz.

Nuñez, León, Texcalyacac, Méx.
Haba.

Ochoa. Tiburcio, Colima, Col.

Arroz.

Exposición de Paris 1900. Mención honorífica.
Exposición de Buffalo 1901. Mención honorífica.

Olivera. Nabor, Juquila, Oax.

Cafe.

Olvera, José, Texcoco, Méx.

Maiz y cebada.

Ordaz. Francisco, Teotitlán, Oax.

Cafe.

Orihuela, Casimiro, Joquicingo, Mex.

Maiz.

Orihuela, Modesto, Joquicingo, Méx.

Maiz y trigo.

Orozco, Manuel, Ojocaliente, Zac.

Cebada y maiz.

Ortiz y Compañía, C., Cuetzalán, Pue.

Cafe

Paez. Jesús, Huatusco, Ver.

Cafe

Palacios. Andres, Cuautla, Mor.

Arroz.

Pasten. Pascual, Axapusco, Méx.

Haba

Peña. Refugio, Ojocaliente, Zac.

Cebada y maiz.
Frijol

Pereda. José. Córdoba, Ver.

Cafe.

Perez Cortina, Santos, Toluca, Mex.

Maiz y trigo

Perez. José, Oaxaca, Oax.

Haba

Pérez, Justo, Tepetlaxtoc, Mex.

Maiz.
Arvejón.
Exposición de París, 1900. Medalla de bronce.
Exposición de Buffalo, 1901. Mención honorífica.

Pliego, Emeterio, Texcalyacac, Méx.

Maiz.
Haba.

Ponce, José María, Chiauila, Méx.

Frijol.

Portal, Jose María, Chiautzingo, Méx.

Maiz.

Presidente Municipal de Ocotepec, San Juan de los Llanos, Pue.

Cebada y maiz.
Frijol y arvejón.

Primo, José M., Apaseo, Gto.

Maiz y trigo.
Chile.

Prisco, Eutiquio, Yautepec, Mor.

Maiz.

Pueblo de Acatempa, Sultepec, Méx.

Maiz.
Frijol.

Pueblo de Ahuacatitlán, Sultepec, Méx.

Frijol.

Pueblo de Atlapango, Sultepec, Méx.

Maiz.
Frijol.

Pueblo de Ayaquila, Sultepec, Méx.

Frijol.

Pueblo del Salitre, Sultepec, Méx.

Maiz.
Frijol.

Pueblo de San Felipe, Sultepec, Méx.

Maiz.
Frijol.

Pueblo de San Juan Tizapan, Sultepec, Méx.
Maiz.

Pueblo de Santiago, Sultepec, Méx.
Maiz.
Frijol

Pueblo de San Simon, Sultepec, Mex.
Maiz

Quiroz, Feliciano, Juchitepec, Méx.
Maiz y trigo

Ramirez, J. E., Ayapango, Méx.
Cebolla y maiz.
Haba

Ramirez, Jose de la Luz, Axapusco, Méx.
Frijol.

Ramirez, Mariano, Axapusco, Méx.
Frijol

Ramirez, Pedro, Sombrerete, Zac.
Cebolla maiz y trigo.
Haba, lenteja y arvejon.

Ramos, Teodoro, Tezoyucan, Méx.
Maiz
Frijol

Rancho de Miñaqui Atlacomulco, Mex.
Maiz y trigo.

Rancho de San Jose de la Cruz, Atlacomulco, Mex.
Maiz y trigo

Rancho de Tlacotes, Ojocaliente, Zac.
Cebada.

Regalado Francisco, Nochistlan, Zac.
Frijol

Reyes, Antonio, Tepetlaxtoc, Mex.
Maiz
Exposicion de Paris 1900 Medalla de bronce

Reyes, Bruno, Chiautla, Méx.
Maiz.

Reyes, L. M., Chalco, Méx.
Maiz.

Reyes, Teodoro, Atizapan, Méx.
Haba.

Rincón, Gallardo Francisco, San Juan del Río, Quer.
Maiz y trigo.
Frijol.
Chile.

Rincón, Juan, Acolman, Méx.
Trigo.

Rivas, Gomez Francisco, Tepic, Tep.
Arroz.

Riqera, Isabel, Tlahuiltepa, Hid.
Maiz.
Frijol y haba.

Rivera, Modesto, Omitlán, Hid.
Maiz.

Rivera, Trinidad, Querétaro, Quer.
Trigo.
Lenteja.
Exposición de París, 1900. Medalla de bronce.

Rivero, Fernando, Acolman, Méx.
Frijol.

Roberto, Quirino, Texcalijacac, Méx.
Maiz.

Rodeo, Domingo, Capulhuac, Méx.
Cebada. y maiz.

Rodríguez, Angel, Huasco, Hid.
Cebada y maiz.

Rodríguez, Diego, Teotihuacán, Méx.
Maiz.

Rodríguez, Genaro, Mexicalcingo, Méx.
Maiz.

Rodríguez, José, Huasco, Hid.
Cebada y maíz.

Rojas Hermanos, J. M., Zitácuaro, Mich.
Garbanzo.

Rojas, Nazario, Chiautzingo, Pue.
Frijol.

Roldán, Bruno, Tezoyucan, Méx.
Arvejón.

Román, Juan S., Momax, Zac.
Haba y garbanzo.
Semilla de calabaza.

Romero, Aurelio B., Atonilco el Grande, Hid.
Maíz.
Frijol.

Romo, Cleofas, La Barca, Jal.
Trigo.
Frijol y garbanzo.

Rosas, Urbano, Acolman, Méx.
Maíz.

Rovelo, Alejandro, San José, Chis.
Café.
Exposición de París, 1900. Medalla de bronce.

Rosas y San Sebastián, San Juan Bautista, Tab.
Café.

Ruiz, Sabino, Cosautlán, Ver.
Café.

Ruiz de Velasco, Felipe, Jojutla, Mor.
Arroz.

Sánchez Aparicio, Jesús, Teotihuacan, Méx.
Frijol.

Sánchez, Carlos, Tlalnepantla, Mex.
Frijol

Sánchez, Fernando, Coatepec, Ver.
Café

Sánchez, Juan, Tlaltenango, Zac.

Frijol.

San Román. Atilano, Jiquipilco, Méx.

Trijo.
Arvejon.

Santa Cruz. Francisco, Colima, Col.

Arroz.
Exposición de París, 1900. Medalla de oro.
Exposición de Buffalo, 1901. Medalla de oro.

Saucedo. Calixto, Ojocaliente, Zac.

Frijol.

Secretaría de Estado y del Despacho de Fomento, México, D. F.

Colección de cereales.
Colección de semillas leguminosas.
Exposición de París, 1500. Gran Premio
Exposición de Buffalo, 1901. Medalla de oro

Segura. Ricardo, Orizaba, Ver.

Café

Sela, Eduardo, Texmelucan, Pue.

Maiz y trigo.
Frijol.
Chile

Senties, Francisco P., Acayucan. Ver.

Maiz.

Serna. Pablo de la, Calimaya, Méx.

Cebada y maiz.
Haba y arvejón.

Serrano. Salomé, Tenayuca, Zac.

Frijol.

Shriner. Geo. B., Macuspana, Tab.

Café y cacao.

Silva. Lorenzo, Juquila, Oax.

Café.

Solana y Sobrino A., Huajuapan, Oax.

Anis

Solano Perfirio, Tlalnepantla, Méx.

Cebada

Solano. Tranquilino, Tianguistenco, Mex.

Haba.

Straffon Jorge, Texmelucan, Pue.

Trigo

Suarez Paulino, Huitzi'cirgo, Mex.

Maiz.

Sucesion de Andres Tello, Atotonilco, Hid.

Maiz

Frijol.

Sucesores de Enrique Salceda, Lerma, Mex.

Maiz y centeno

Haba.

Tamariz, Victoriano, Amecameca, Mex.

Trigo

Tapia, Pascual J., Tololotlan, Jal.

Maiz y trigo.

Tenorio, Florencio, Amecameca, Mex.

Maiz

Haba

Teodosio, Fernando, Acolman, Mex.

Cebada

Tomblin, Bryant E., Cordoba, Ver.

Cafe.

Exposicion de Paris, 1900 Gran Premio

Exposicion de Buffalo, 1901 Medalla de oro.

Torre y Mier, Ignacio de la, Lerma, Mex.

Cebada Maiz y trigo

Haba

Toxqui, Juan, Zacatlan, Pue.

Frijol

Trevano, Juan, Papalotla, Mex.

Maiz

Avena

Ugalde, Agripino, Zacaultipán, Hid.
Maiz.

Urquiza, Antonio, Maravatío, Mich.
Maiz y trigo.
Chile.

Valdés, José, Joquicingo, Méx.
Maiz.
Frijol.

Valdivia, Febronio, Apulco, Zac.
Maiz.

Vallespino, Ramón, Jojutla, Mor.
Arros.

Valverde, Federico, Atenco, Méx.
Maiz.

Vargas, Simón, Tacámbaro, Mich.
Café.

Vázquez, José J., Ayotla.
Aceite de olivo y aceitunas.

Vázquez, Manuel J., Putla, Oax.
Arroz.

Vega, Felix, Villa del Carbón, Méx.
Cebada.

Vega, Gregorio, Capulhuac, Méx.
Maiz.
Haba.

Vela, Pedro, Texcalijaca, Méx.
Cebada.

Villalba, Melesio, Papalotla, Méx.
Trigo.

Villanueva, Rosario, Yautepec, Mor.
Café.

Villaseca, Santiago, Chiautla, Méx.
Frijol.

Viuda é Hijos de Ramón de la Mora, Guadalajara, Jal.

Fripol y garbanzo.
Caña de azucar.

Vogel, Arnoldo, Colima, Col.

Café.

Exposición de París, 1900. Gran premio.
Exposición de Buffalo, 1901. Medalla de oro.

Yañez, Mauricio, Nochistlán, Zac.

Maiz.
Fripol.

Zarate, Juan, Chiautla, Méx.

Haba.

Zavaleta, Francisco, Miahuatlán, Oax.

Café.

Zorrilla Hermanos, Villaneba, Zac.

Alpiste, cebada, maiz y trigo.
Fripol, lenteja, arvejón y garbanzo.

Zorrilla Manuel, Teziutlán, Pue.

Arroz y trigo.
Fripol.

GRUPO 85

Productos Alimenticios de Origen Animal.

Aceves, Merced J., La Pidad, Mich.

Quesos

GRUPO 87.

Productos Harinosos y sus Derivados.

Aleman, Fernando, Morelia, Mich.

Pastas "Aleman."

Basinger, Roberto, Texmelucan, Pue.

Harinas

Barreneche, Cecilio, Irimbo, Mich.
Harinas.

Compañía, Harinera, Durango, Dgo.
Harinas.

Compañía Industrial Manufacturera, S. A., Guadalajara, Jal
Almidón de maiz y maicena.

Compañía Molinera Judith, Aguascalientes, Ags.
Pasatas para sopas.

Fernández, Gonzalo M., Texmelucan, Pue.
Pastas para sopas.

Fuente, Mariano de la, Saltilla, Coah.
Pastas para sopas.

Galván, Rafael, Cosautlán, Ver.
Almidón.

Gardois, E., Ensenada, B. C.
Pastas para sopas.
Exposición de Paris, 1900. Medalla de bronce.

Gobierno del Estado de Chiapas, Tuxtla, Gutierrez.
Almidón.

Gobierno del Estado de Tabasco, San Juan Bautista.
Almidón.

Henkel, Hermanos, Toluca, Méx.
Harinas.
Pastas para sopas.

Jiménez, José de Jesús, Texmelucan, Pue.
Harinas.

Laguera y Compañía, M., Zinapécuaro, Mich.
Harinas.

La Industrial Fronteriza, S. A., Chihuahua, Chih.
Pastas para sopas.

Llaca, Enrique, Puebla, Pue.
Harinas.

Lorenz, Alvaro. Puebla, Pue.
Harinas
Exposicion de Paris 1900 Medalla de oro

Maurer, Emilio. Atlixco, Pue.
Harinas

Mondragon, Gomez, Ramón. Toluca.
Pastas para sopas.

Navera, Miguel. Texmelucan, Pue.
Harinas

Olan, Manuel D. Xalapa, Ver.
Sagu

Ramirez, Esteban. Puebla, Pue.
Vermicelli

Resendis, Desiderio. Querétaro, Quer.
Harinas

Rodriguez, Joaquin. Saltillo, Coah.
Pastas para sopas

Rosas de Verdugo, Dolores. Aculo, Mex.
Harinas

Rugama, Jose. Puebla, Pue.
Vermicelli

Sanchez y Compañia, E. Gomez Palacio, Dgo.
Harinas
Exposicion de Buffalo, 1901 Mencion honorifica

Tamariz, Mellado, B. Acatzingo, Pue.
Harinas

Torre y Compañia Sucessores. Orizaba, Ver.
Harinas

Ugarte, Francisco. Guadalajara, Jal.
Harinas

GRUPO 88.

Productos de la Panadería y de la Pastelería.

Herver, Fausta. Huejutla, Hid.
Galetas de maiz.
Exposición de París, 1900. Medalla de bronce.

Neil, A. A. Hermosillo, Son.
Galletas.

GRUPO 89.

Conservas de Carne, Pescados, Legumbres y Frutas.

Aguilar, Miguel. Xalapa, Ver.
Chiles escabechados.

Astivia, Dionisio S. en C. Toluca, Méx.
Carnes en conservas.
Pescados en conserva.
Legumbres en conservas.

Barenque y Castillo. Toluca, Méx.
Jamone, Tocinenta y Manteca.

Barrera y Compañía, J. Toluca, Méx.
Chorizón en latas.

Compañir Empacadora. Tampico, Tamps.
Sopa de tortuga.
Piña.

Franco, Adrian. Juquila, Oax.
Pescado salado.

Greer, R. M. Tuxpan, Ver.
Ostiones.

Jacques y Compañía, Clemente. México, D. F.

Pescados conservados.
Legumbres conservados.
Exposición de Paris, 1900. Medalla de oro.

Jefatura Política de Tehuantepec, Oax.

Pescado salado.

Romandía, Ricardo. Hermosillo, Son.

Mariscos conservados.
Frutas conservados.

Tamez, C. Valle de Santiago, N. L.

Chorizos.

GRUPO 90

Azucar y Productos de la Dulcería. Condimentos y Salsas.

Aguirre, Domingo G. Topic, Tep.

Azucar.
Exposición de Buffalo, 1901. Medalla de bronce.

Alemio, Domingo. Saltillo, Coah.

Conservas.

Almada Sugar Refinries Co. (The) Navolato, Sin.

Azucar.

Alonso, Vicente. Hacienda de Calderón, Mor.

Azucar

Allende, Pablo. Hacienda de Guendulain, Oax.

Azucar.

Armenta, Manuel. Xalapa, Ver.

Azucar.

A. Viuda de Carpena, Gila. Tepic, Tep.

Sal

Ayuntamiento de Chila. Acatlan, Pue.

Anis

Bosque, Sucesores, M. Guadalajara, Jal.

Chocolate.

Briones, Manuel B. San Luis de la Paz, Gto.

Pasta de fruto de mexicano.

Exposición de París, 1900. Mención honorífica.

Carrilo, Joaquín. Orizaba, Ver.

Azucar.

Cházari, Esteban. Tlaxiaco, Oax.

Azucar.

Colombon, José. México, D. F.

Dulces.

Cruces Sastré Hermanos. Cunduacán, Tab.

Azucar.

Derbez, Pablo. México, D. F.

Vinagre.

Diez de Sollano, Ramón. Cuernavaca, Mor.

Azucar.

Fautuzzi, Arquímedes. Hermosillo, Son.

Chocolates y dulces.

Fontecilla y Vidal, Agapito. Papantla, Ver.

Vainilla.

García, Alejandro. Araró, Mich.

Sal.

García, Francisco. Atlixco, Pue.

Azucar.

Gaviño, Salvador. México, D. F.

Vinagre.

Exposición de París, 1900. Mdealla de plata.

Exposición de Buffalo, 1901. Madalla de bronce.

Gobierno del Estado de Chiapas. Tuxtla Gutierrez.

Gengibre, anis y pimienta.

Mostaza.

Exposición de París, 1900. Medalla de bronce.

Exposicion de Buffalo, 1901. Mención honorifica.

Sección Mexicana en el Departamento de Agricultura.

Instalación especial de azúcares.

Gobierno del Estado de San Luis Potosí. San Luis Potosí.

Especies.

Gobierno del Estado de Tabasco. San Juan Bautista.

Jalea de tamarindo.

Pimienta.

Exposicion de Paris, 1900. Medalla de bronce.

Gomez, José. Huajuapan, Oax.

Azucar.

González Lamadrid, J. San Juan Bautista, Tab.

Chocolate.

Hernandez Soberon, Matias. San Luis Potosí, S. L.P.

Queso de tuna.

Herver. Fausta. Huejutla, Hid.

Chocolate.

Exposicion de Paris, 1900. Medalla de bronce.

Hnas de Remus. Guadalajara, Jal.

Azucar.

Hurtado, Silviano. Uruapan, Mich.

Azucar.

Jacques y Compañia, Clemente. México, D. F.

Salsa "Chapingo."

Jefatura Politica de Motul, Yuc.

Sal

Jefatura Politica de Yautepec, Oax.

Azucar

Junta Local de Exposicion. Chiautla, Pue.

Azucar

Junta Local de Exposicion. Tehuacan, Pue.

Pulque

Lartigue Hermanos. Orizaba, Ver.

Vinagre

Larrañaga, Pedro. Oaxaca, Oax.

Azucar.

Méndez, Epifanio. Tizapan el Alto, Jal.
Azucar.
Exposición de Buffalo, 1901. Medalla de bronce.

Mora, Dionisio de la. Xalapa, Ver.
Chocolate.

Moreno Hermanos. Jiquilpan, Mich.
Azucar.

Munguia é Hijos, P. México, D. F.
Chocolates.

Pagaza, Juan. Cuernavaca, Mor.
Azucar.

Pardo Hermanos. Córdoba, Ver.
Azucar

Quintero, José M. Tlapa, Gro.
Azucar.

Rivadeneyra B. Atlixco, Pue.
Azucar.

Robles, Ignacio. Cuernavaca, Mor.
Azucar.

Romano y Compañía, J. Tlapa, Gro.
Azucar.

Romero, Juana C. Tehuantepec, Oax.
Azucar

Ruiz, Sabino. Piedra Parada, Ver.
Panela.

Santa Cruz y Compañía, Francisco. Colima, Col.
Azucar.
Sal.
Exposición de París, 1900. Mención honorífica.

Sarmina, Sixto, Hacienda de Santa Ana, Mor.
Azucar.

Sastré Hermanos y Compañía. Cunduacán. Tab.
Azucar.

Schweichart, Karl G. Sán Juan Bautista, Tab.

Vainilla.

Secretaria de Estado y del Despacho de Fomento. México, D. F.

Sal.

Tapia, Pascual, J. Tololotlan, Jal.

Panela

Tardos, Julio. Mexico, D. F.

Vinagre.

Exposicion de Paris, 1900. Medalla de bronce.
Exposición de Bufalo, 1901. Medalla de plata.

Tremari, Pedro, Papantla, Ver.

Vainilla.

Exposicion de Paris, 1900. Gran Premio.

Vega, Ramon J. de la, Colima, Col.

Sal

Verastegui, Pablo, San Luis Potosi, S. L. P.

Azucar, panela y miel

Exposicion de Paris, 1900. Mencion honorifica.

Vergara, Rangel y Nogueras, Colima, Col.

Azucar

Exposicion de Paris, 1900 Mencion honorifica

Viuda e Hijos de Ramon de la Mora, Guadalajara, Jal.

Panela.

Vogel, Arnoldo, Colima, Col.

Azucar

GRUPO 91

Agua.

Alvarez Tostado, Juan, Guadalajara, Jal.

Aguas gaseosas.

Compañia Explotadora de Aguas Minerales de Lourdes, San Luis Potosi.

Agua mineral

Cortés, Luis G., Galeana, Ags.
Aguas mineral.

López, Revuelta y Compañía, J., Tehuacán, Pue.
Agua mineral.

Rivas, Carlos, México, D. F.
Agua mineral del Peñón.

Russek, Marcos, Jimenez, Chihuahua.
Agua mineral.

Worn, A., México, D. F.
Aguas mineralizadas.

GRUPO 92.

Vinos y Aguardiente de Uva.

Almada Sugar Refineries Co., The, Navolato, Sin.
Jerez y Oporto.
Vino de "San Antonio."
Cognacs.
Exposición de París, 1900. Medalla de plata.
Exposición de Buffalo, 1901. Medalla de plata.

Amézaga, Pedro, México, D. F.
Vino "Kebir."

Amézaga y Hermano, H., México, D. E.
Cognac.

Ball, Juan W., Durango, Dgo.
Vino tinto.

Chalon Hermanos, México, D. F.
Vinos secos y generosos.
Exposición de París, 1900. Mención de honorifica.
Exposición de Buffalo, 1901. Medalla de plata.

Compañía Destiladora, S. A., México, D. F.
Jerez.
Vino Montferrand.
Cognac.

Compañia Refinadora de Alcoholes "La Casa Colorado," Mexico, D. F.

Cognac.

Exposicion de Paris, 1900. Medalla de oro.
Exposicion de Buffalo, 1901. Medalla de oro

Cerbez, Pablo, México, D. F.

Cognac.

Duarte, Juan B., Aguascalientes, Ags.

Cognac

Guerrero y Compañia, Ignacio, Tlatlauqui, Pue.

Vino "Cuauhtemoc."

Iguña, Jose E., San Luis Potosi, S. L. P.

Vino tinto.

Jefatura Politica de Calvillo, Ags.

Vino escogido.

Kues e Hijo Sucesores, Carlos, Parras, Coah.

Vino tinto.

Lartigue Hermanos, Orizaba, Ver.

Jerez
Moscatel
Cognac

Lecuona, G., Puebla, Pue.

Cognac Mac Mier.

Madero Hermanos, Ernesto, Parras, Coah.

Jerez, Oporto, vino blanco y tinto
Malaga Moscatel y vino evaporado.
Cognac

Maldonado, Ramon, Monterrey, N. L.

Jerez
Cognac
Exposicion de Buffalo, 1901. Medalla de plata

Nicolielli, Nicolas, Parras, Coah.

Vino tinto

Pacheco, Pedro Maria, Matamoros, Pue.

Vino [illegible]

Rangel Viuda de Arredondo, Manuela, Monterrey, N. L.
Cognac.

Richardson, Guillermo, Parras, Coah.
Jerez y vino tinto.
Cognac.

Tardos, Julio, México, D. F.
Cognac.
Exposición de París, 1900. Medalla de oro.
Exposición de Buffalo, 1901. Medalla de plata.

Torres Hermanos. Durango, Dgo.
Vino blanco.
Cognac.
Exposición de Buffalo, 1901. Medalla de bronce.

Vergas, Manuel. Colima, Col.
Vino.

Villarreal, Ramón J. México, D. F.
Aguardienta de uva.
Exposición de Buffalo, 1901. Mención honorifica.

GRUPO 93.

Jarabes y Licores. Licores Destilados. Alcohol Comercial.

Aguirre, Domingo G. Tepic, Tep.
Alcohol.

Almada Sugar Refineries Co. The. Navolato, Sin.
Anis, cremas, curacao, Pippermint y Kumel.
Ajenjo y Cocktail "Cola de Gallo."
Alcohol.
Exposición de París, 1900. Medalla de plata.
Exposición de Buffalo, 1901. Medalla de plata.

Alonso, Vicente. Hacienda de Calderón, Mor.
Alcohol.

Altamirano, Salvador. Toluca, Méx.
Licores.

Amezaga, Pedro. México, D. F.
Vinos de varias marcas.
Aperitivo "Pum."

Anaya Ochoa y Compañía. Colima, Col.
Alcohol.

Angeles, Francisco J. Molango, Hid.
Aguardiente.

Araoz, Joaquín J. de. México, D. F.
Alcohol.

Arcos, Mateo. Atlixco, Pue.
Jarabes de frutas.

Arzapalo, Antonio, S. en C. Guadalajara, Jal.
Tequila

Avendaño Tomas. Huatusco, Ver.
Aguardiente

Baigot, Juan. Hacienda de de Yaxé, Oax.
Mezcal

Berreteaga y Compañía. San Juan Bautista, Tab.
Ron "Berreteaga."

Bolio y Bolio, Luis. Izamal, Yuc.
Aguardiente de miel de abejas.

Calacuh, Lucas J. Macuspana, Tab.
Aguardiente de miel de abejas

Camacho, Aurelio. Queretaro, Quer.
Aguardiente

Camarena Hermanos y Crendain. Guadalajara, Jal.
Tequila

Carranza, Luis G. Hermosillo, Son.
Mezcal.

Carrillo, Joaquín. Orizaba, Ver.
Alcohol

Castillo Hermanos. Durango, Dgo.

Mezcal.

Exposición de París, 1900. Mención honorífica.
Exposición de Buffalo, 1901. Medalla de bronce.

Castillo, Negrete é Hijo Sucs., M. del. Guadalajara, Jal.

Tequila.

Castillo, Rafael. Tixtla, Gro.

Mezcal.

Cerro, H. A. México, D. F.

Anis de La Paz.

Chalon Hermanos. México, D. F.

Chartrictine, Creme de cafe mexicain.

Cobo, Miguel. Hacienda de Chirúm Oax.

Méx.

Compañía, Destiladora S. A. México, D. F.

Cherry Cordial y Crema de cacao.
Amer y Vermouth francaise.
Ginebra, Rum y Whiskey.

Compañía Refinadora de Alcoholes "La Casa Colorada," Méxica, D. F.

Anisetes, Cremes y Pippermint.
Ajenjó y Vermouth.
Rum.

Exposición de Paris, 1900. Medalla de oro.
Exposición de Búffalo. Medalla de oro.

Cruz, José. Ocotlán, Oax.

Mezcal.

Cruz, Sabás. Hacienda de Ruiteria, Jal.

Mezcal.

Exposición de Paris, 1900. Medalla de oro.
Exposición de Buffalo, 1901. Medalla de plata.

Cuervo, José. Guadalajara, Jal,

Mezcal.

Destilería Savalle. Ahome, Fuerte, Sin.

Alcohol.

Diez de Sollano, Ramon. Cuernavaca, Mor.
Alcohol

Farfan, J. G. Puebla, Pue.
Cognac de tepeate.

Favorita La S. A. Gran Destileria Central, Celaya Gto.
Alcohol

Flores, Francisco. San Carlos, Tamps.
Mezcal.

Flores Viuda de Oropeza, Mariana. Guanajuato, Gto.
Alcohol

Garcia, Genaro G. Hacienda de San Marcos, Zac.
Jaraleos

Garcia, Jesus. San Luis Potosi, S. L. P.
Mezcal
Exposicion de Paris, 1900. Medalla de bronce.
Exposicion de Buffalo, Medalla de oro.

Gavito, Angel. Acutlan, Pue.
Aguardiente.

Gobierno del Estado de Chiapas. Tuxtle Gutierrez.
Alcohol.

Gomez, Margarito. Tolcua, Mex.
Licores

Guzman, Augusto. Tlatlauqui, Pue.
Aguardiente

Hernandez Ceballos, Luis. San Luis Potosi S. L. P.
Alcohol.

Hernandez, Sebastian. Toluca, Mex.
Licores

Hijas de Remus. Guadalajara, Jal.
Alcohol
Esencia

Intestado de Manuel Flores. Guadalajara, Jal.
Mezcal
Exposicion de Paris, 1900. Medalla de bronce.

Jamet, Isidro. Frontera, Tab.
Habanero.

Jafatura Política de Peto. Yuc.
Alcohol.

Jefe Político de Comitan. Chia.
Alcohol.

Junta Local de Exposición. Chiautla, Pue.
Alcohol.
Mezcal.

Junta Local de Exposición. Matamoros; Pue.
Alcohol.
Mezcal.

Madero Hermanos, Ernesto. Parras, Coah.
Vermouth.

Madrid y Calvera Sucs. Puebla, Pue.
Alcohol.

Maldonado, Ramón. Monterrey, N. L.
Anisetes, Peppermint, Cremas y Curacao.
Vermouth.
Exposición de Buffalo, 1901.

Meade, Federico San Luis Potosí, S. P.
Mezcal.

Mendoza, Rafael. San Nicolás, Tamps.
Mezcal.

Mexía, Ignacio. Trotitlán, Oax.
Alcohol.

Moral, Tomas del. Toluca, Méx.
Licores.
Exposición de París, 1900. Medalla de oro.
Exposición de Buffalo, 1901. Medalla de oro.

Navarro, Floréncio. Toluca, Méx.
Licores.

Ortega, Carmen. Hermosillo, Son.

Mezcal.

Exposición de París, 1900. Mención honorífica.

Pagaza, Juan. Cuernavaca, Mor.

Alcohol

Pardo Hermanos. Córdoba,e Ver.

Alcohol

Peña y Compañía, Jacinto. Guadalajara, Jal.

Tequila

Pons Martin. San Juan Bautista, Tab.

Habanero.

Ramos y Alarcon, Rafael. Cuatla, Mor.

Alcohol

Rangel Viuda de Arredodndo, Manuel. Monterrey, N. L.

Anisete.

Reyes Gomez, Antonio. Totuca, Méx.

Licores

Rivas Gomez, Francisco, Tepic, Tep.

Mezcal

Robles, Ignacio. Cuernavaca, Mor.

Alcohol.

Romero, Juana C., Tehuantepec, Oax.

Alcohol

Rosales Sucs., Emeterio,, Tenancingo, Mex.

Licores.

Rosas, Emtlio, Guadalajara, Jal.

Crema de naranja.

Santa Cruz, Francisco, Colima, Col.

Alcohol

Exposicion de París, 1900. Medalla de bronce

Exposicion de Buffalo, 1901. Medalla de bronce

Sarmina, Sixto. Hacienda de Santa Ana, Mor.

Alcohol

Sartorius, Florentino, Huatusco, Ver.

Alcohol.

Sastré Hermanos y Cía., S., Cunduacán, Tab.

Aguardiente de miel de abejas.

Secretaría de Estado y del Despacho de Fomento, México, D. F.

Alcoholes.

Taméz, C., Valle de Santiago, N. L.

Anisete.

Tardos, Julio., México, D. F.

Alcohol.

Ginebra y Whiskey.

Exposición de París, 1900. Medalla de oro.

Exposición de Buffalo, 1901. Medalla de plata.

Tolentino, Nicolás, Chilpancingo, Gro.

Mezcal.

Valdes, Agustín, Huetamo, Mich.

Alcohol.

Vargas, Manuel, Colima, Col.

Licores.

Exposición de París, 1900. Medalla de oro.

Exposición de Buffalo, 1901. Medalla de oro.

Vergara, Rangel y Nogueras, Colima, Col.

Alcohol.

Vicario, Juan N., Cuautla, Mor.

Jarabes.

Villar, Víctor, Cuautla, Mor.

Mezcal.

Exposición de París, 1900. Mención honorífica.

Viuda é Hijos de Ramón de la Mora, Guadalajara, Jal.

Tequila.

Exposición de París, 1900. Medalla de bronce.

Exposición de Buffalo, 1901. Medalla de oro.

Vizcayno, Manuel G., Guadalajara, Jal.

Tequila.

Seccóin Mexicana en el Departamento de Agricultura.

Exhibición de la Cervecería Cuauhtemoc.

Vogel, Arnoldo, Colima, Col.

Alcohol.

Exposicion de Paris, 1900. Medalla de bronce
Exposicion de Bufalo, 1901 Medalla de plata

Zavala, Dr. Juan R., Guadalajara, Jal.

Tequila

GRUPO 91.

Bebidas Fermentadas.

Almada Sugar Refineries Co., The, Novaiola, Sin.

Licores de Damiana

Exposicion de Paris, 1900. Medalla de plata.
Exposicion de Bufalo, 1901. Medalla de plata

Amezaga y Hermano, H., Mexico, D. F.

Vino de membrillo

Camacho, Aurelio, Querétara, Quer.

Vino de membrillo

Catucci, Horacio, Xalapa, Ver.

Vino de naranja

Exposicion de Paris, 1900 Medalla de oro.
Exposicion de Bufalo, 1901. Mencion honorifica.

Cerveceria de Cuahtemoc, S. A., Monterrey, N. L.

Cervezas

Exposicion de Paris, 1900. Medalla de oro

Cerveceria de Moctezuma, S. A., Orizaba, Ver.

Cervezas

Exposicion de Paris, 1900. Medalla de oro

Cerveceria de San Luis, S. A., San Luis Potosi, S. L. P.

Cervezas.

Exposicion de Paris, 1900. Medalla de plata

Cervercería de Sonora, Hermosillo, Son.

Cervezas

Compañía Cervecera de Chihuahua, S. A., Chihuahua, Chih.

Cervezas.

Exposición de París, 1900. Medalla de plata.
Exposición de Buffalo, 1901. Medalla de plata.

Compañía Cervecera de Toluca y México, S. A., Toluco, Méx.

Cervezas.

Exposición de París, 1900. Medalla de oro.

Compañía Destiladora, S. A., México, D. F.

Vinos de naranja, durazno, piña y membrillo.

Compañía Refinadora de Alcoholes "La Casa Colorada," México, D. F.

Vinos de membrillo y naranja.

Exposición de París, 1900. Medalla de oro.
Exposición de Buffalo, 1901. Medalla de oro.

Chalon Hermanos, México, D. F.

Pulque Cordial.

Exposición de París, 1900. Mención honorífica.
Exposición de Buffalo, 1901. Medalla de bronce.

Diaz, Filomeno, Toluca, Méx.

Vinos de frutas.

Galicia, Tamariz y Cia, Acatzingo, Pue.

Vinos de naranja y cereza. Naranja y Piña Champagnes.

Exposicion de París, 1900. Medalla de oro.
Exposición de Buffalo, 1901. Medalla de bronce.

Gutierrez, Antonio D., Coatepec, Ver.

Vino de naranja.

Juan Local de Exposición, Puebla, Pue.

Cervezas.

Lartigue, Hermanos, Orizaba, Ver.

Vinos de membrillo, piña y durazno.

Maldonado, Ramón, Monterrey, N. L.

Vino de durazno.

Exposición de Buffalo, 1901. Medalla de plata.

Martagón, Amador, Tlatlauqui, Pue.

Vino de membrillo.

Sección Mexicana en el Departamento de Agricultura.

Exhibición de la Compañía Cervecera Toluca y México, S. A.

Sección Mexicana en el Departamento de Agricultura.

Instalación de la Cervecería Moctezuma de Orizaba, S. A.

Martinez, Pedro, Zacatlán, Pue.

Vinos de mora, naranja y membrillo.

Exposicion de Paris, 1900. Mención honorifica.

Exposicion de Buffalo, 1901. Mención honorifica

Mena, Evaristo, Campeche, Cam.

Vino de marañon

Exposicion de Paris, 1900. Medalla de plata.

Exposicion de Buffalo, 1901. Medalla de plata.

Olivier, Luis, Puebla, Pue.

Cervezas.

Pacheco, Pedro Marta, Matamoros, Pue.

Vinos de frutas

Pozo, Alberto del, Tepeaca, Pue.

Pulque conservado.

Ramirez, Tomás. Molango Hid.

Vino de mora

Exposicion de Buffalo, 1901 Medalla de bronce.

Rodriguez, Juan S. Acaponeta, Tep.

Vino de Cuastecomate.

Rojas, Macario. Atotonilco el Alto, Jal.

Vino de naranja

GRUPO 95.

Productos Agrícolas no Alimenticios

Aguirre, Claudio. Tutotepec, Oax.

Algodon

Exposicion de Paris, 1900. Medalla de bronce

Exposicion de Buffalo, 1901 Medalla de bronce

Ake, Jose. Yaxkukul, Yuc.

Henequen

Ampudia, Enrique. Soconusco, Chia.

Pita

Anciola, Manuel. Morelia, Mich.

Añil.

Exposición de París, 1900. Mención honorifica.

Armeria, Francisco. Pinos, Zac.

Pelo de cabra.

Asencio, Viuda de Morales, Manuela. La Barca, Jal.

Linaza.

Ayuntamiento de Coatepec. Tenancingo, Méx.

Higuerilla y linaza.

Ayuntamiento de Ixtapan del Oro. Valle de Bravo, Méx.

Higuerilla.

Ayuntamiento de Tecomatlán. Acatlán, Pue.

Higuerilla.

Ayuntamiento de Tequixquiac. Zumpango, Méx.

Higuerilla.

Semillas de chicalote y huizache.

Boilain y Goitia, Nieves, Zac.

Lana.

Cabello, Luciano, Saltillo, Coah.

Fibras.

Caraza, Mariano, Xalapa, Ver.

Lana.

Cárdenas, Miguel, Saltillo, Coah.

Ixtle de palma.

Cázares, Eduardo, Mérida, Yuc.

Henequen.

Ceballos, Luis H., San Luis Potosí, S. L. P.

Ixtle.

Charles, Hipólito, México, D. F.

Ixtle.

Compañía, Industrial "La Virgen," Tajimaroa, Mich.

Paja de lino.

Linaza.

Exposición de París, 1900. Mención honorifia.

Exposición de Buffalo, 1901. Mención honorifica.

Cortes, Luis G., Galeana, Ags.

Ixtle.

Cruz, Esteban, Tepehuacán, Hid.

Semilla de algodón.

Cruz, Juan, Ojitlan, Oax.

Semilla de algodon.

Cruz, Luis, Ejutla, Oax.

Higuerilla.

Favorita, La S. A. Gran Destileria Central, Celaya, Gto.

Aceite de maiz.

Fuentes, Alejandro, Izucar de Matamoros Pue.

Mompoli

Garcia, Luis, Comacalco, Tab.

Fibras, civil, majahua y jolosuchil.

Gobierno del Estado de Chiapas, Tuxtla, Gutierrez.

Coleccion de fibras.

Exposicion de Paris, 1900. Medalla de plata.

Exposicion de Buffalo, 1901. Medalla de plata

Gobierno del Estado de Durango, Durango.

Coleccion de fibras.

Semilla de algodon, linaza e higuerilla.

Exposicion de Paris, 1900. Mencion honorifica

Exposicion de Buffalo, 1901. Medalla de bronce.

Gobierno del Estado de Guerrero, Chilpancingo.

Coleccion de fibras

Aceite.

Gobierno del Estado de San Luis Potosi,

Coleccion de fibras

Gobierno del Estado de Tabasco, San Juan Bautista.

Azeite caballo.

Aceite de higuerilla.

Aceites no comestibles.

Exposicion de Buffalo, 1901. Medalla de plata.

Gobierno del Estado de Tlaxcala, Tlaxcala.

Higuerilla

Gómez, Agustín, México, D. F.
Aceites no comestibles.

Gómez, José, Orizaba, Ver.
Fibras.

Gómez, Ruperto, Galeana, N. L.
Colección de fibras.
Exposición de París, 1900. Medalla de plata.

González, Crescencio R., Saltillo, Coah.
Colección de fibras.

González, M., Ejutla, Oax.
Aceite de de ricino

González, L., Ejutla, Oax.
Higuerilla.

Gutierrez, M., Encarnación, Coah.
Fibra de palma.

Gutierrez, Manuel R., Xalapa, Ver.
Fibras.

Gutierrez, Mariano Elías, Ojocaliente, Zac.
Lana.

Hacienda de Abrego, Fresnillo, Zac.
Lana.

Hacienda del Agostadero, Pinos, Zac.
Lana.
Pelo de cabra.

Hacienda de Buenvista, Ojocaliente, Zac.
Lana.

Hacienda del Carro, Pinos, Zac.
Lana.

Hacienda de San José, Ojocaliente, Zac.
Pelo de cabra.

Hacienda de Santa Catarina, Villa eel Carbón. Méx.
Linaza.

Hacienda de Santa Elena de Ojuelos, Pinos, Zac.

Lana
Pelo de cabra

Hernandez, Antonio, Atotonilco, Jal.

Higuerilla y linaza

Hernandez Soberon, Matias, San Luis Potosi, S. L. P.

Pieles

Herrera, Alejandro, Tlacotes, Zac.

Lana
Pelo de cabra.

Hijos de Jose Maria Bolio, Izamal, Yuc.

Henequen.

Ibañez, Julio, Tepic, Tep.

Fibra

Exposicion de Paris, 1900. Medalla de bronce
Exposicion de Bufalo, 1901. Medalla de plata.

Jefatura Politica de Alatriste, Pue.

Semilla de nabo.

Jefatura Politica de Izamal, Yuc.

Henequen

Jefatura Politica de Motul, Yuc.

Henequen

Jefatura Politica de Progreso, Yuc.

Henequen

Jefe Politico de Huauchinango, Pue.

Higuerilla

Joaquin, Jose, Villa Alta, Oax.

Ixtle

Jose, Juan, Villa Alta, Oax.

Ixtle

Le Harivel, Arturo, Colima, Col.

Pieles

Lucido, Angel, Cunduacan, Tab.

Pita

Martínez, Brígido, Juquila, Oax.
Coquito de aceite.

Meade, Federico, Villa de Reyes, S. L. P.
Fibras.

Melgar, José María, Colima, Col.
Coquito de aceite.
Exposición de París, 1900. Mención honorífica.
Exposición de Buffalo, 1901. Mención honorífica.

Menchaca, Agustín, Tepic, Tep.
Coquito de aceite.
Aceite de coco.
Exposición de Buffalo, 1901. Medalla de plata.

Menchaca, José María, Tepic, Tep.
Algodón.
Exposición de Buffalo, 1901. Medalla de oro.

Mier, Antonio, Sombrerete, Zac.
Lana.

Mier y Concha, Eugenio, Nacajuca, Tab.
Higuerilla.

Morril, Augusto, Colima, Col,
Aceites.

Muntcipio de Ixcatlán, Tuxteqec, Oax.
Henequén.

Municipio de Valle Nacional, Tuxtepec, Oax.
Henequén.

Muñiz, Hilario, Atotonilco el Alto, Jal.
Linaza.

Ochoa, J. Teófilo, México, D. F.
Ramié.

Peña, Refugio, Ojocaliente, Zac.
Pelo de cabra.

Pueblo de Acatempan, Sultepec, Méx.
Pochote.

Ramírez, Crisanto, San Mateo, Oax.

Ixtle.

Reyes, Alberto M., Matehuala, S. L. P.

Fibras.

Rivas Gómez, Francisco, Tepic, Tep.

Fibras.

Robert, M., Ocotlán, Oax.

Fibras.

Robert, M., Ocotlán, Oax.

Higuerilla.

Robles, Francisco, Colima, Col.

Fibra tronadora.

Robles, José, Oaxaca, Oax.

Fibra de plátano.

Rodrigues, Dámaso, Saltillo, Coah.

Ixtle

Rojas, Teodoro, Tepic, Tep.

Ixtle

Rovirosa, Erasmo, Macuspana, Tab.

Henequén.

Sanchez, Juan, Villa Alta, Oax.

Ixtle

Secretaría de Estado y del Despacho de Fomento, México, D. F.

Canagria.

Vallados, Pedro, Espita, Yuc.

Henequén.

Vallespín, Ramon, Jojutla, Mor.

Algodón

Vega, Ramon de la, Colima, Col.

Henequén y fibra tronadora

Zorrilla Hermanos, Ciudad Victoria, Tampa.

Henequén y lechuguilla

Exposición de París [illegible] Medalla de plata

Exposición de [illegible] Medalla de plata.

GRUPO 96.

Insectos y sus Productos. Enfermedades de las Plantas.

Ayuntamiento de Tequixquiac, Zumpango, Méx.
Cera.

Ayuntamiento de Villa de Carbón, Jilotepec, Méx.
Cera

Comisión de Parasitología Agrícola, México, D. F.
Colección de insectos nocivos.
Colección de parasitos vegetales.

Gobierno del Estado de Colima, Col.
Cera.

Gobierno del Estado de San Luis Potosí, San Luis Potosí.
Cera.

Gobierno del Estado de Tabasco, San Juan Bautista.
Cera.

Gómez, Francisco, Molango, Hid.
Cera.

Hernández, Camilo, Coatepec, Ver.
Cera y miel de abejas.

Hernández, Eustaquio, Jala, Tep.
Cera.

Jefatura Política de Tekax, Yuc.
Cera.

Junta Local de Exposición, Puebla, Pue.
Cera.

Mora, Dionisio de la, Xalapa, Ver.
Cera.

Horticultura.

Horticultura.

DEPARTAMENTO J.

GRUPO 105.

Material y Métodos de Pomología, Viticultura, Floricultura y Arboricultura.

Gobierno del Estado de Tabasco, San Juan Bautista, Tab.
Pinturas al oleo de frutas.

Junta Local del Estado, Puebla, Pueb.
Modelos de frutas en yeso.

McDowell, J. Alberto, Tacubaya, D. F.
Coleccion de litografias de orquideas.

GRUPO 107.

Pomología.

Arizpe Jose M., Saltillo, Coah.
Peronos y membrillo

Avila Jose C., Otumba, Mex.
Nueces

Ayuntamiento de Pahuatlan, Huachinango, Pueb.
Cacahuates

Garza, Fernandez J. M., Villa Garcia, N. L.
Granadas

Gobierno del Estado de Durango Dgo.
Cacahuates piñones y nueces.

Guajardo, L. A., Múzquiz, Coah.
Nueces.

Jimenez, Juan, Guadalajara, Jal.
Naranjas.

López, Bonifacio, Amacueca, Sayula, Jal.
Nueces.

López, Felix N., Coatepec, Ver.
Piñas y plátanos.

Lustan, Carlos, Veracruz, Ver.
Cocos.

McDowell, J. Alberto, Tacubaya, D. F.
Naranjas, limas y limones.

McDowell, Ignacio, Tacubaya, D. F.
Guayabas, tamarindos y chirimoyas.

Mier y Concha, Eugenio, Nacajuca, Tab.
Nueces

Pérez, José C., Oaxaca, Oax.
Cacahuates y nueces.

Quinta "Laelia," Cuernavaca, Mor.
Mangos.

Sánchez, Ignacio, Irapuato, Gto.
Frezas.

GRUPO 108.

Arboles, Arbustos, Plantas y Flores de Ornato.

Acosta, Agustín, Tacubaya, D. F.
Plantas de cerro, como agaves, cacteas, etc.

Jardín Botánico, Tacubaya, D. F.
Colección de begonias tuberosas.

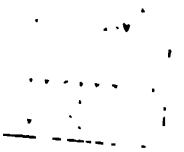

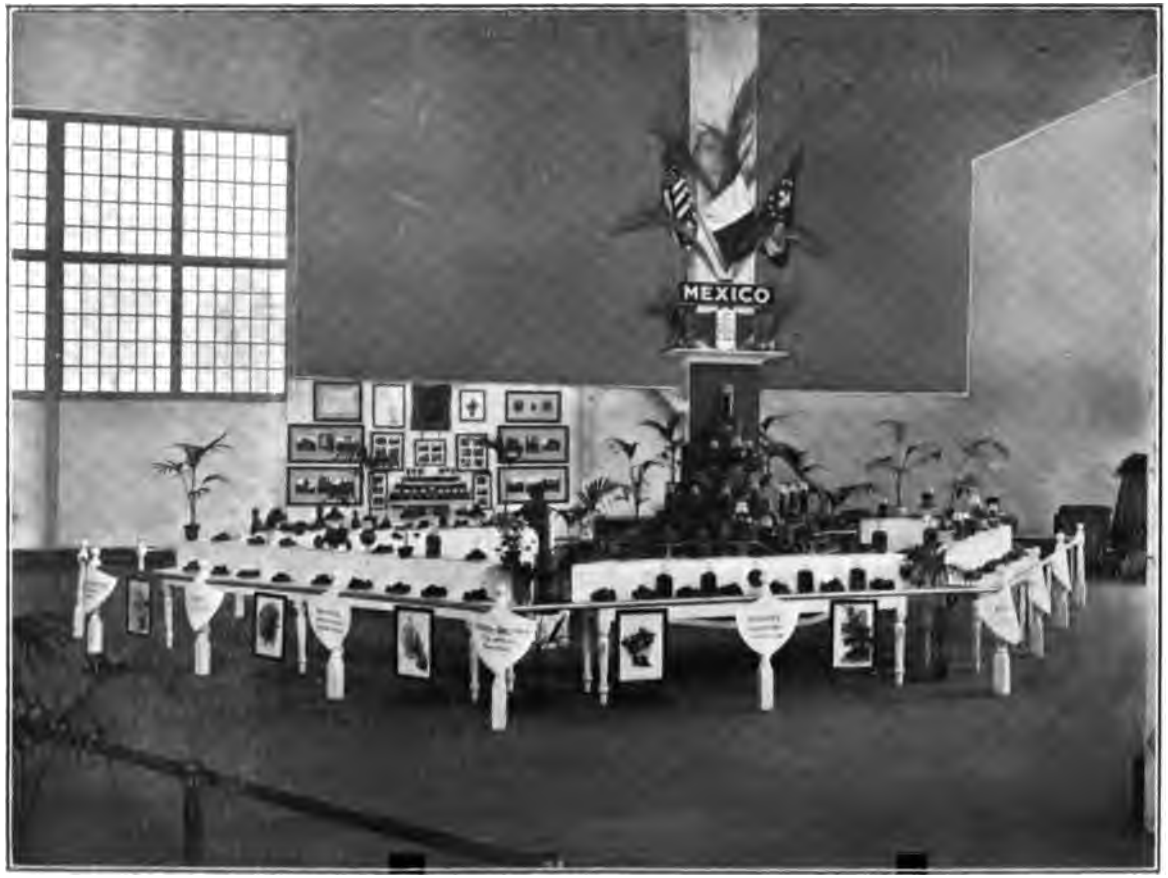

Exhibición Mexicana en el Palacio de Pomología.

Vista parcial.

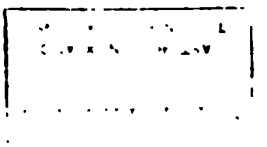

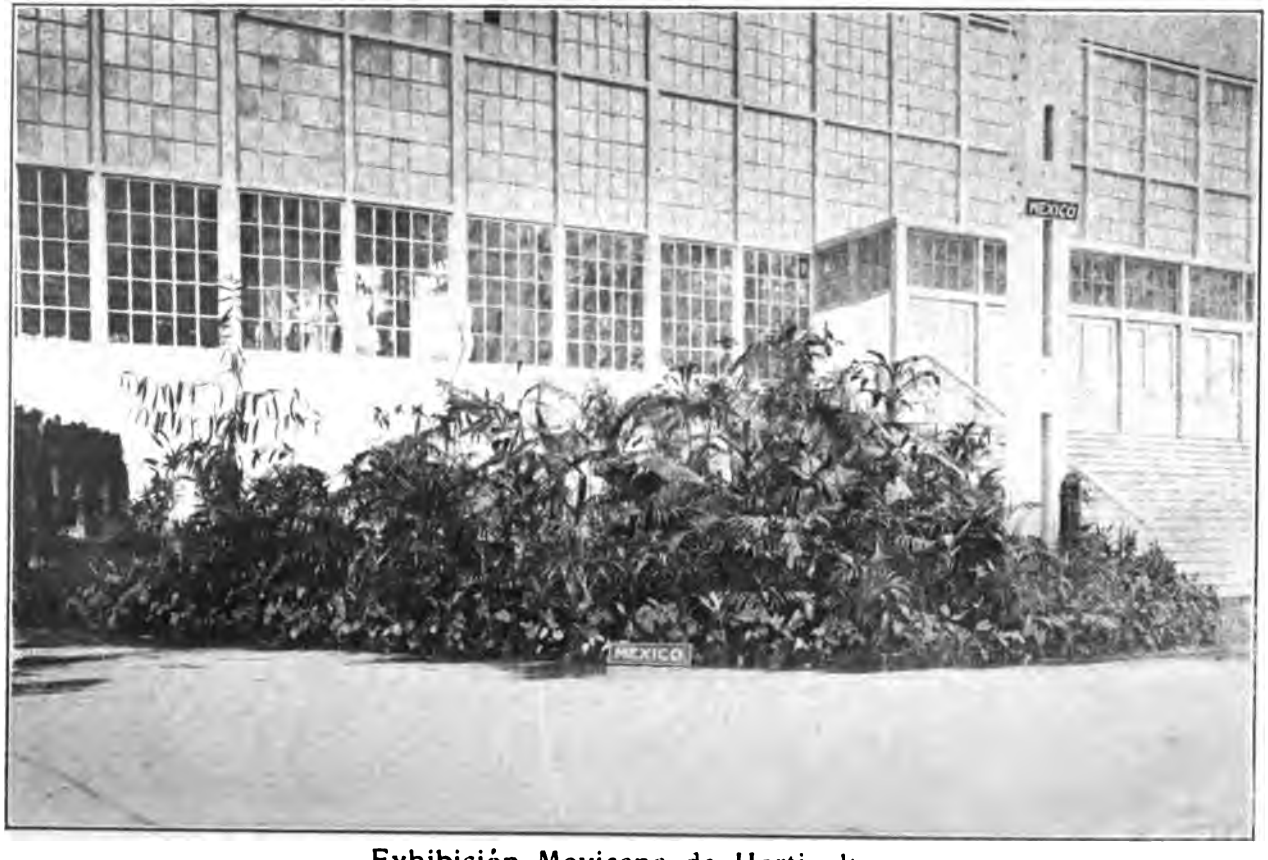

Exhibición Mexicana de Horticultura.

Grupo de Plantas de Follaje.

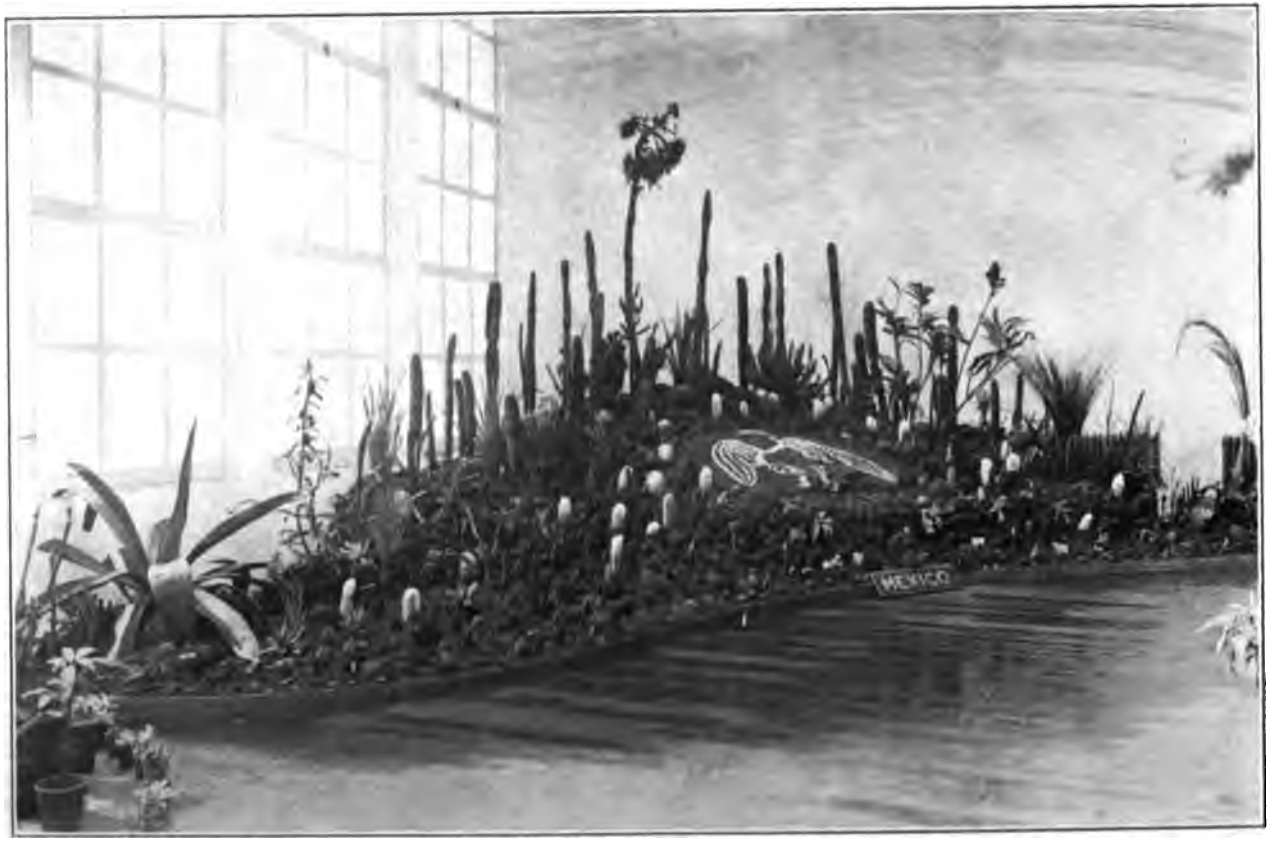

Vista Parcial de la Exhibición Mexicana de Cacteas.

Vista Parcial de la Exhibición Mexicana de Cacteas.

Vista Parcial de la Exhibición Mexicana de Orquideas.

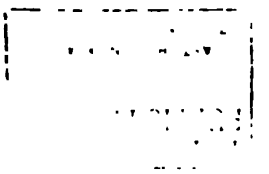

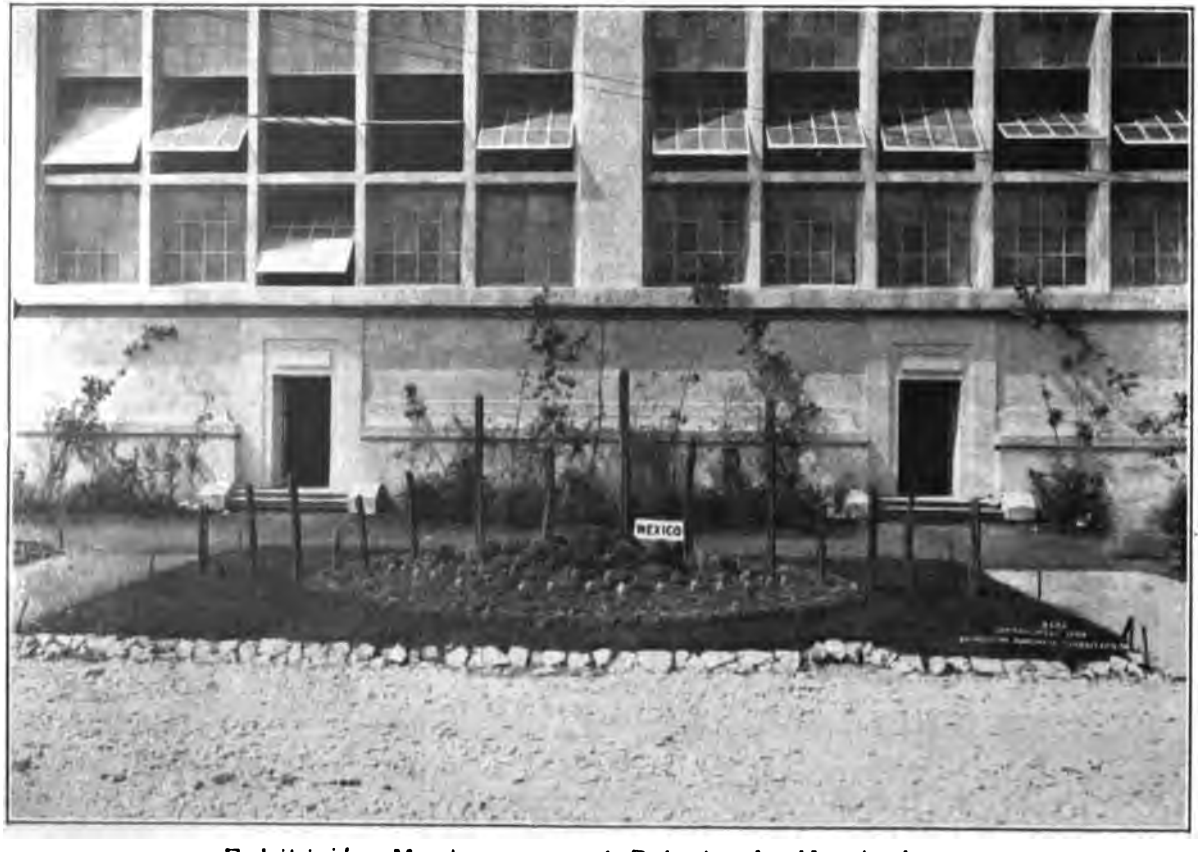

Exhibición Mexicana en el Palacio de Horticultura.

Grupo de Cactcas.

Manrique. Primitivo, México, D. F.

Colección de bulvos de flor, silvestres.

McDowell, Ignacio, Tacubaya, D. F.

Colección de agaves, incluyendo varias plantas de las productoras de fibras.

McDowell, J. Alberto, Tacubaya, D. F.

Colección de cactcas, distribuida en cuatro lotes, incluyendo las mas raras variedades.

Exposición de Buffalo, 1901 Medalla de oro.

Quinta "Laelia," Cuernavaca, Mor.

Exhibición de caladias de color.

Sanchez, Felipe J., Tacubaya, D. F.

Coleccion de gloxinias.

GRUPO 109.

Plantas de Invernadero.

Bautista, Miguel, Tacubaya, D. F.

Coleccion de semillas de arboles tropicales y bulbos.

Manrique. Primitivo, México, D. F.

Coleccion de filandesas.

McDowell, J. Alberto, Tacubaya, D. F.

Grupo de plantas de follaje, incluyendo draccnas.

Quinta "Laelia," Cuernavaca, Mor.

Plantas tropicales, incluyendo piñas, mango, vainilla, naranjos, hule y café.

Foresteria.

Forestería.

DEPARTAMENTO K.

GRUPO 113.

Productos de la Explotación de Bosques é Industrias Forestales.

Aguilar G. y Hermano, Sayula, Jal.
Corteza curtiente.

Alcalde Municipal de Galeana, N. L.
Maderas

Anciola, Manuel, Morelia, Mich.
Cascalote

Arce, V. R., Hacienda de Kinchacan, Yuc.
Maderas.

Ayuntamiento de Amatepec, Sultepec, Mex.
Maderas.

Ayuntamiento de Allende, Valle de Bravo, Mex.
Maderas

Ayuntamiento de Apazco, Tequisquiac, Zumpango, Mex.
Maderas

Ayuntamiento de Atlacomulco, El Oro, Mex.
Maderas

Ayuntamiento de Canalejo, Jilotepec, Mex.
Maderas

Ayuntamiento de Coatepec Harinas, Tenancingo, Mex.
Maderas

Ayuntamiento de Compostela, Tepic, Tep.
Maderas.

Ayuntamiento de Coscomate, Jilotepec, Méx.
Maderas.

Ayuntamiento de Coyomeapam, Tlatlauqui, Pue.
Maderas.

Ayuntamiento de Cuetzalán, Zacapoaxtla, Pue.
Maderas.

Ayuntamiento de Huitzilán, Tetela, Pue.
Maderas.

Ayuntamiento de Huixquilucan, Tlalnepantla, Mex.
Maderas.

Ayuntamiente de Ixtapan de la Sal, Tenancingo, Méx.
Maderas.

Ayuntamiento de Malacatepec, Valle de Bravo, Méx.
Maderas.

Ayuntamiento de Malinalco, Tenancingo, Méx.
Maderas.

Ayuntamiento de Ocoycacac, Lerma, Méx.
Maderas.

Ayuntamiento de Ocuilán, Tenancingo, Méx.
Maderas.

Ayuntamiento de Pahuatlán, Huauchinango, Pue.
Maderas.

Ayuntamiento de San Antonio, Tlatlaya, Tultepec, Méx.
Maderas.

Ayuntamiento de San Francisco, Tlatlaya, Sultepec, Méx.
Maderas.

Ayuntamiento de San Juan del Rio, Qro,
Maderas.

Ayuntamiento de San Pedro, Tlatlaya, Sultepec, Mex.
Maderas.

Ayuntamienio de Santa Ana, Tlatlaya, Sultepec. Méx.
Maderas.

Sección Mexicana en el Palacio de Forestería.

Vista Norte.

Ayuntamiento de Santa María, Tlatlaya, Sultepec, Méx.
Maderas.

Ayuntamiento de Santo Tomás, Valle de Bravo, Méx.
Maderas

Ayuntamiento de Tejupilco, Temascaltepec, Méx.
Maderas.

Ayuntamiento de Temascalcingo, El Oro, Méx.
Maderas

Ayuntamiento de Temascaltepec, Méx.
Maderas.

Ayuntamiento de Tenango del Valle, Tenango, Méx.
Maderas.

Ayuntamiento de Tenampulco, Tetela, Pue.
Maderas.

Ayuntamiento de Teña, Tequisquiac, Zumpango, Méx.
Maderas.

Ayuntamiento de Tequisquiac, Zumpango, Méx.
Maderas y Cortezas.

Ayuntamiento de Tianguistenco, Zumpango, Méx.
Maderas.

Ayuntamiento de Tlacocuspan, Tlatlaya, Sultepec, Méx.
Maderas

Ayuntamiento de Tlatlauqui, Pue.
Maderas

Ayuntamiento de Tlatlaya, Sultepec, Mex.
Maderas

Ayuntamiento de Villa del Carbon, Jilotepec, Mex.
Cortezas

Ayuntamiento de Zacapoaxtla, Pue.
Maderas

Ayuntamiento de Zongozotla, Tetela, Pue.
Maderas

Ballesteros, Luis, Atotonilco, Hgo.
Maderas.

Banda, N. J., Perote, Ver.
Raiz de zacatón.

Barron, Forbes y Cia, Tepic, Tep.
Maderas.
Exposición de París, 1900. Medalla de plata.
Exposición de Buffalo, 1901. Mención honorífica.

Bobadilla, Irineo, Ocuituco, Mor.
Maderas.

Bustamante, José Carmen, Tepic, Tep.
Cascara curtiente.

Capetillo, José L. Villa Nicolás Romero, Ttalnepantla, Méx.
Maderas.

Carpena, Gila A. Viuda de, Tepic, Tep.
Maderas.
Exposición de Buffalo, 1901. Medalla de plata.

Castillo, Julian, El Verde, Huejotzingo, Pue.
Maderas.

Cetina, Emilio M., Tenósique, Tab.
Cascara curtiente.

Charreton, Julio, Huejotzingo, El Verde, Pue.
Maderas.

Compañía Cervecera de Toluca y México, S. A., Tolcua, Méx.
Corcho.

Cortina, Casto y Hermano, Sayula, Jal.
Raiz de zacatón.

Cruz, Manuel, Tehauntepec, Oax.
Cascara curtiente.

Cruz, Modesto, Zacazonapan, Valle de Bravo, Méx.
Maderas.

Diaz, Sebastian, Sotuta, Yuc.
Maderas y cascara curtiente.

Díaz Prieto Manuel, San Juan Bautista, Tab.
Maderas.

Domínguez Valente, Tepehuacán, Molango, Hgo.
Maderas.

Escamilla Vicente, Hacienda de Coatepec, Mor.
Raíz de zacatón.

Espino Barros Carlos, México, D. F.
Maderas.

Franco Abraham, Toluca, Méx.
Raíz de zacatón y raíz de ipomea.

Franco Tomás, Ayala, Mor.
Maderas.

Flandes y Nachon, Tezhutlan, Pue.
Raíz de zacatón.

Fuentes Eulogio, Tlatlaya, Méx.
Maderas.

Fuente Parres Juan de la, México, D. F.
Raíz de zacatón.
Exposición de París, 1900. Medalla de plata.
Exposición de Buffalo, 1901. Medalla de plata.

G. Y. Guizar José, Pátzcuaro, Mich.
Raíz de zacaton.

García Vidal, Villa Guerrero, Tenancingo, Méx.
Maderas.

García Fortino, Tlatlaya, Sultepec, Méx.
Maderas.

Gobierno del Estado de Aguascalientes, Aguascalientes.
Maderas.
Exposición de Buffalo, 1901. Medalla de bronce.

Gobierno del Estado de Campeche, Campeche.
Maderas.

Gobierno del Estado de Colima, Colima.

Maderas.

Exposición de Paris, 1900. Medalla de Oro.
Exposición de Buffalo, 1900. Medalla de plata.

Gobierno del Estado de Durango, Durango.

Maderas.

Exposición de París, 1900. Medalla de plata.

Gobierno del Estado de Guerrero, Chilpancingo.

Maderas.

Exposición de París, 1900. Medalla de bronce.
Exposición de Buffalo, 1901. Medalla de bronce.

Gobierno del Estado de Michoacán, Morelia.

Maderas.

Exposición de París, 1900. Mención honorifica.

Gobierno del Estado de San Luss Potosi, San Luis Potosi.

Maderas.

Exposición de París, 1900. Medalla de plata.
Exposición de Buffalo, 1901. Medalla de bronce.

Gobierno del Estado de Tabasco, San Juan Bautista.

Maderas y cortezas curtientes.

Exposición de París, 1900. Medalla de plata.
Exposición de Buffalo, 1901. Medalla de bronce.

Gobierno del Estado de Yucatán, Mérida.

Maderas.

González Camilo, Chalchicomula, Pue.

Maderas.

González Alberto, R., Tizimin, Yuc.

Maderas.

González Macario, Chalchicomula, Pue.

Maderas.

Hacienda de Monjas, Miahuatlán, Oax.

Zumaque.

Hernández, Maximo, Valladolid, Yuc.

Maderas.

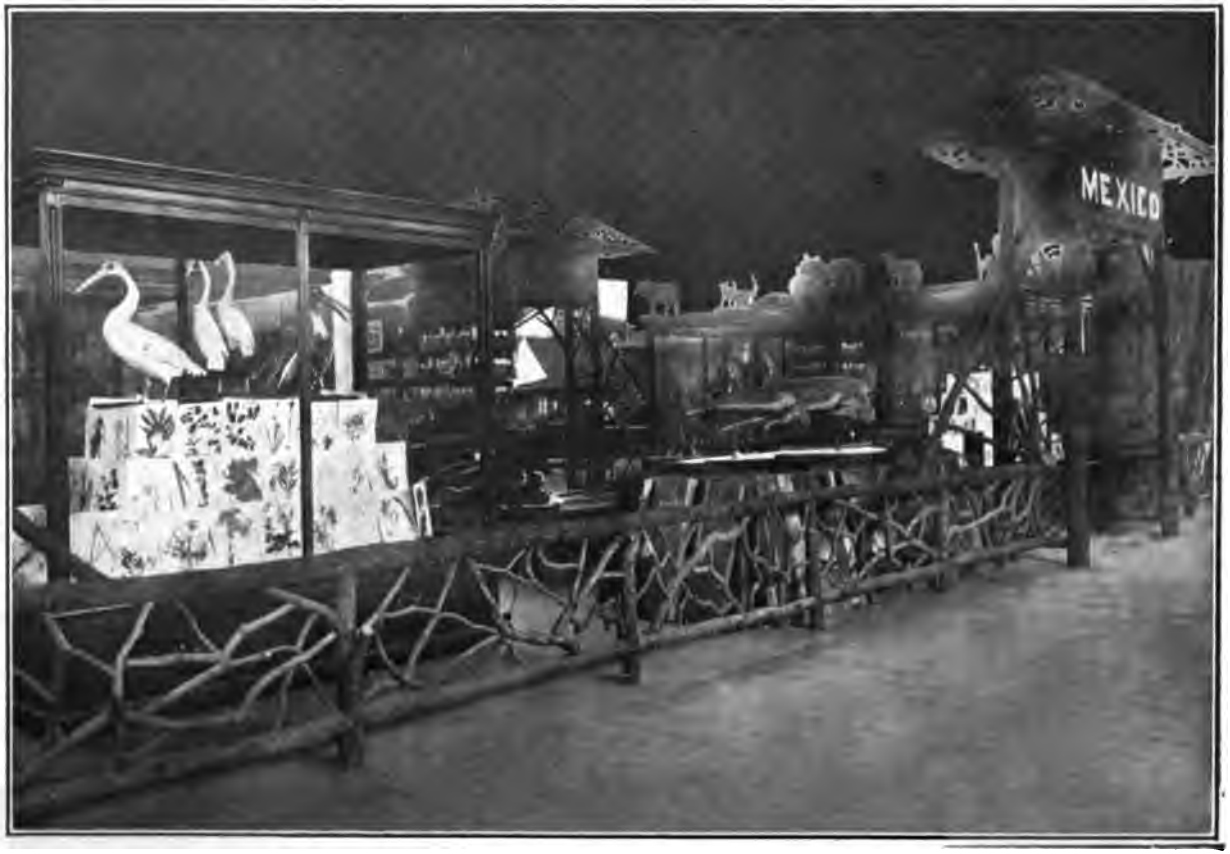

Sección Mexicana en el Palacio de Forestería.

Vista Sur.

Instituto Médico Nacional, México, D. F.
Maderas.

Jacques Clemente, México, D. F.
Corcho.
Exposición de París, 1900. Medalla de plata.

Jamet Isidro, Frontera, Tab.
Maderas.

Jefatura Política de Calvillo, Agts.
Maderas.

Jefatura Política de Chiautla, Pue.
Maderas.

Jefatura Política de Matamoros, Pue.
Maderas.

Jefatura Política de Motul, Yuc.
Maderas.

Jefatura Política de Peto, Yuc.
Maderas.

Jefatura Política de Sotuta, Yuc.
Maderas.

Jefatura Política de Tehuantepec, Oax.
Maderas.

Jefatura Política de Tekax, Yuc.
Corteza curtiente.

Jefatura Política de Tlatlauquí, Pue.
Maderas.

Jefatura Política de Valladolid, Yuc.
Palo tinte.

Jefatura Política de Zacatlán, Pue.
Maderas.

Lanzagorta José M., Teziutlán, Pue.
Maderas.

Maldonado Plutarco, Minatitlán, Ver.
Maderas.

Meléndez Tirso, Villa del Carbón, Jilotepec, Méx.
Maderas.

Mier y Concha Eugenio, Nacajuca, Tab.
Corteza curtiente.

Monroy Rafael, Timilpan, Jilotepec, Méx.
Maderas.

Mora Longinos, Toluca, Méx.
Raíz de zacatón.

Mora Ramón Viuda é Hijos de, Guadalajara, Jal.
Maderas.

Municipio de Miahuatlán, Oax.
Corteza curtiente.

Municipio de Tlacolula, Oax.
Corteza curtiente.

Patricio Trinidad, Tlalmimilolpan, Mor.
Maderas.

Pérez Patricio, Timilpan, Jilotepec, Méx.
Maderas.

Pineda Aureliano, Ocuituco, Mor.
Maderas.

Poch José, Frontera, Tab.
Maderas y palo tinte.

Popoca Cornelio, Tlatlaya, Sultepec, Méx.
Maderas.

Prefectura Política de Jalpan, Qro.
Maderas.

Prefectura Política de Santiago Ixcuintla, Tep.
Maderas.

Presidente Municipal de Porfirio Díaz, Tehuacán, Pue.
Maderas.

Presidente Municipal de Zoquitlán, Tehuacán, Pue.
Maderas.

Rabadan Francisco, Tlatlaya, Sultepec, Méx.
Maderas.

Ramírez Marcelino. Tlahuiltepa. Molango. Hgo.
Maderas.

Reina Román, Villa del Carbón, Jilotepec, Méx.
Maderas.

Reyes Hermanos, Hacienda de Tenextla. Libres. Pue.
Maderas.

Rincón Gallardo Francisco. San Juan del Rio. Qro.
Maderas.

Rodriguez Trejo Tomás. San Lucas, Jilotepec, Méx.
Maderas.

Roiz José. Córdoba, Ver.
Maderas.

Romano Leonor M. Viuda de, Tepic, Tep.
Maderas.

Ruiz Juan. Tlacolula, Oax.
Corteza curtiente.

Sanchez Amadeo, Ocotitlán, Ixtlahuaca, Méx.
Maderas.

Secretaria de Fomento, Mexico, D. F.
Maderas y raiz da zacatón.
Exposicion de Paris, 1900. Gran Premio.
Exposición de Buffalo, 1901. Medalla de plata y medalla de oro por la colección de productos forestales.

Sierra Collado José, Ciudad Victoria, Tam.
Maderas.

Sub-Prefectura de Jalisco, Tep.
Maderas.

Tellez Ignacio, Texmelucan, Pue.
Raiz de zacaton.

Vara Timoteo, Tetecala, Mor.
Maderas.

GRUPO 114.

Herramientas para Recoger las Cosechas de Arboles Silvestres y Obtener sus Productos.

Aguilar Hermanos G., Sayula, Jal.
Brea.

Ayuntamiento de Jantetelco, Zumpango, Méx.
Goma de pirú.

Ayuntamiento de Villa del Carbón, Jilotepec, Méx.
Plantas medicinales.

Ayuntamiento de Zautla, Libres, Pue.
Plantas medicinales.

Bautista Manuel, Lolotla Molango, Hgo.
Plantas medicinales.

Barron Forbes y Cia, Tepic, Tep.
Hule.
Exposición de París, 1900. Medalla de oro.
Exposición de Buffalo, 1901. Mención honorífica

Cascajal Plantation Co., Las Juntas, Jal.
Hule.

Cetina Emilio M., Tenosique, Tab.
Chicle y corteza medicinal.

Concha Guadalupe, Tenosique, Tab.
Jaboncillo.

Escobar Luis, San Mateo Tuzantan, Chia.
Hule

Flores Avena Miguel, Compostela, Tep.
Chicle.

García Luis, Comalcalco, Tab.
Caláguala planta medicinal.

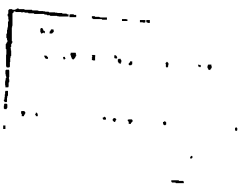

Sección Mexicana en el Palacio de Forestería.

Vista Suroeste.

Gobierno del Estado de Chiapas, Tuxtla, Gutiérrez.

Amolillo.

Exposición de Buffalo, 1901. Mención honorífica.

Gobierno del Estado de Tabasco. San Juan Bautista.

Zarzaparrilla.

Gobierno del Estado de Colima, Colima.

Hule y goma de copal.

Gobierno del Estado de Chiapas, Tuxtla, Gutiérrez.

Hule.

Exposición de París, 1900. Medalla de plata.
Exposición de Buffalo, 1901. Mención honorífica.

Gobierno del Estado de Durango, Durango.

Goma de mezquite, copal y hule.

Exposición de París, 1900. Mención honorífica.

Gobierno del Estado de Guerrero, Chilpancingo.

Hule.

Exposición de París, 1900. Medalla de bronce.

Gobierno del Estado de Tabasco, San Juan Bautista.

Hule.

Exposición de París, 1901. Medalla de oro.

González C. R., Saltillo, Coah.

Plantas medicinales y guayule.

Grouss y Lenoir, Saltillo, Coah.

Brea y agnarras.

Instituto Médico Nacional, México, D. F.

Plantas medicinales.

Exposicion de Paris, 1900. Medalla de oro.

Mier y Concha Eugenio, Nacajuca, Tab.

Hule.

Mijango Rito, Cuicatlán, Oax.

Hule.

Mora Longinos, Toluca, Méx.

Raíz de ipomea y raiz de zacatón.

Nicolás Ignacio, Juquila, Oax.
Chicle.

Nieto Tirso Julian, Jocotitlán, Ixtlahuaca, Méx.
Plantas medicinales.

Oliver G. Manuel, Campeche, Cam.
Brea y cera de Campeche.

Ortíz José A., Minatitlan, Ver.
Hule.

Pérez Jesús J., México, D. F.
Plantas medicinales.

Pinta do Miguel, Jalisco, Tep.
Cera de Campeche y zarzaparrilla.

Ramírez J. M., Juquila, Tep.
Hule.

Ramírez Julian, Maxaguita, Chia.
Hule.

Vargas Gumecindo, Loiotla Molango, Hgo.
Madera medicinal.

Zacualpa Rubber Plantation Co., The, Tapachula, Chia.
Hule.

Minas, Canteras y Metalurgia.

Exhibición Mexicana en el Palacio de Minas y Metalurgia.

Portada Principal.

Minas, Canteras y Metalurgia.

DEPARTAMENTO L.

GRUPO 115.

Laboreo de Minas, Depósitos de Minerales y Canteras.

(Utiles de Trabajo y Procedimientos).

Compañía Industrial Mexicana, Chihuahua, Chi.

Malacate de vapor de 6 caballos de fuerza.

Instituto Geológico de México, México, D. F.

Torno para laminar rocas para estudios al microscopio y sus accesorios como rebanadoras, pulidoras, pulverizadoras, arterzas, discos de cobre y zinc etc.

GRUPO 116.

Minerales y Piedras y su Utilización.

Aguascalientes Metal Co., Asientos, Ags.

Minerales de cobre plata y plomo en sus variedas de malaquita, chalcopirita y pirita de cobre los primeros, y sulfuro de plata y galena argentifera los segundos.

Aguilar Juan, Sultepec, Méx.

Un block de cantera blanca, fácil de trabajarse por ser poco dura; sus precios son variables y se pueden obtener piezas de todas dimenciones. Vias fáciles de comunicación.

Alcántara J., Taxco, Gro.

Minerales de plata, obtenidos de distintas profundidas y leye altas.

Alemán Fernando, Morelia, Mich.

Arena silicosa y marmol onix.
La arena es bastante fina y por lo mismo muy apropósito para la fabricación de vidrio de buena calidad. El onix, de grano muy fino y compacto, por lo que se presta muy bien para adquirir un pulido perfecto. La cantera aunque muy extensa, no se explota.

Alcocer Hermanos, Tepezalá, Ags.

Minerales de cobre en su variedad Azurita.

Alpuche Feliciano, Acancach, Yuc.

Gis fibroso, bastante limpio.

Alvares Miguel, Colima, Col.

La cantera donde se explota este marmol es bastante extensa y dista seis kilómetros del ferrocarril.

American Smelting Co., Santa Eulalia, Chih.

Minerales argentíferos. Muy abudantes, estando las minas cerca del ferrocarril. Son dóciles al beneficio.

American Zinc Extention Co., Mina el Tajo, Parral, Chih.

Minerales de plata y plomo. Ricos en plata y plomo; lamina está cerca del ferrocarril.

Andrews James H., San Nicolás, Tam.

Minerales de plata y plomo.
Su ley es: plata 3½ kilos por tonelada; plomo 70%. Dista del ferrocarril 86 kilómetros. Costo del flete, $7.25 tonelada.

Arellano Vicente, Taxco, Gro.

Minerales de plata.

Arenas y García Maximino, San Juan de los Llanos, Pue.

Minerales de cobre.

Sección Mexicana en el Departamento de Minas.

Vista al Este.

Ayuntamiento de Acambay, El Oro, Méx.

Canteras de distintos colores y durezas tales como basaltos, traquitas, tobas, andecitas, etc., etc.
Sus precios varian con la naturaleza de la cantera y sus dimenciones, se encuentra á corta distancia del ferrocarril.

Ayuntamiento de Ajalpam, Ajalpam, Pue.

Salitre de buena calidad

Ayuntamiento de Atlacomulco, El Oro, Méx.

Piedras de construcción de clases y colores variados.

Ayuntamiento de Ayotla, Chalco, Méx.

Arena volcánica.

Ayuntamiento de Cuautempam, Tetela, Pue.

Marmol de distintos colores, todos de buena calidad.

Ayuntamiento de Cuetzalán, Zacapoaxtla, Pue.

Asfalto.

Ayuntamiento de Chalco, Méx.

Piedras de construcción, tezontle colorado.
Estan estas canteras muy cerca del Ferrocarril, su explotación es económica y puede producirse en la cantidad que se quiera.

Ayuntamiento de Chiconcuautla, Huauchinango, Pue.

Arenas de buena calidad y apropósito para la fabricación de un buen cemento.

Ayuntamiento de Chimalhuacán, Texcoco, Méx.

Piedra de construccion, variedad basalto, conocido generalmente con el nombre de recinto. Se puede producir la cantidad que se desee.

Ayuntamiento de Huehuetoca, Méx.

Cantera blanca y rosa.

Ayuntamiento de Hueypoxtla, Zumpango, Méx.

Jabonsillo blanco, arena silicosa, arcilla colorada y amarilla.

Ayuntamiento de Huitzalan, Tetela, Pue.

Piedras de construccion.

Ayuntamiento de Ixtapan del Oro, Valle de Bravo, Méx.

Cal y pintura amarilla mineral

Ayuntamiento de Ixtapan, Tenancingo, Méx.

Un block cantera.

Ayuntamiento de Jocotitlán, Ixtlahuaca, Méx.

Cantera blanca rosada y gris.

Ayuntamiento de Jaltenco, Zumpango, Méx.

Salitre.

Ayuntamiento de Morelos, Ixtlahuaca, Méx.

Cantera gris conocida generalmente con el nombre de cantera de Chiluca, muy empleada en todas las construcciones.

Ayuntamiento de Ocoyoacac, Lerma, Méx.

Cantera plomo.

Ayuntamiento de San Juan del Rio, Qro.

Canteras de construcción y de ornato de distintos colores y clases.

Las canteras distan de la estación más próxima del ferrocarril, un kilómetro y medio; el flete á esta estación cuesta 4½ cs. por 11½ kilos. El precio á que se vende, es. á 25 cs. metro cuadrado.

Ayuntamiento de Temascalcingo, El Oro, Méx.

Cantera rosa y gris clara.

Ayuntamiento de Tenango, Méx.

Canteras rosa blanca y negra.

Ayuntamiento de Texcalayacac, Tenango, Méx.

Canteras rosa, blanca y negra.

Ayuntamiento de Tianguistengo, Tenango. Méx.

Canteras rosa, blanca y negra.

Ayuntamiento de Zumpango, Méx.

Cantera gris, marmol blanco y salitre.

Ayuntamiento Valle de Bravo, Méx.

Cal de buena calidad y en grandes yacimientos.

Bastida Vicente, Tepetlaxtoc, Texcoco, Méx.

Un block cantera blanca.

Bacerra Buenaventura, Urique, Chih.

Marga blanca jaspeada de negro.
El lugar de producción, dista 160 kilómetros del Ferrocarril Miñaca, Kansas City, México y Oriente Costo del flete $5.50 por 138 kilos. No se explota.

Bacerra Fabre Francisco, Teapa, Tab.

Marmol.

Beltrán José, Almoloya, Sultepec, Méx.

Cantera café, blanca y morada.

Bocanegra Juan, San Luis Potosí, S. L. P.

Marmol jaspeado y onix para cubierta de mesa.

Bollain y Boitia Hnos, Nieves, Zac.

Cal.

Bordon Francisco. Taxco, Gro.

Minerales de plata y plomo y pirita aurífera.

Boris Gorow, Taxco, Gro.

Minerales de plata, dóciles al beneficio.

Botello José María, Parral, Chih.

Mina Sta. Inés. Galena argentífera de leyes altas y abundante extracción.

Brazon José, Parral, Chih.

Minerales de plata y plomo, de las minas Guadalupe, La Escuadra, Luisa y los Muertos

Brazon José, por la Compañía Minera Vesper y Anexas, Hidalgo del Parral, Chih.

Minerales de plata oro y plomo.
Distan las minas un kilómetro del Ferrocarril Central Mexicano y sus minerales se benefician en las fundiciones de la Republica.

Bustamante Francisco, Puebla, Pue.

Minerales de oro, plata, cobre y plomo

Candelaria y Anexas, Pinos, Zac.

Minerales de oro y plata.

Cananea Consolidated Copper Co., S. A., Cananea, Son.

Minerales de cobre.

Esta compañía es considerada la primera como productora de cobre; los yacimientos que explota son ricos y abundantes y de una explotación fácil y económica. Cuenta con todas las instalaciones necesarias para una activa explotación; ferrocarriles, establecimientos metalúrgicos, oficinas, los tiene en número suficiente. Beneficia de 7 á 10,000 toneladas en la semana y produce de 43 á 49 millones de libras de cobre y 200,000 onzas de plata.

Capetillo José Ignacio, Tlalnepantla, Méx.

Tepetate. (Conglomerado de pomez.)

Cárdenas Amador, Jimulco, Coahuila, Onix.

Las canteras que se explotan producen onix de muy distintos colores; son extensas, están á la orilla del Ferrocarril Central Mexicano y puenden obtenerse piesas de las dimenciones que se quiera. Premiados en París, Chicago, Atlanta, San Antonio y Buffalo con medallas de oro y plata.

Cárdenas y Lugo, Mapimí, Dgo.

Azufre cristalizado, nativo y refinado.

Se puede producir la cantidad que se quiera.

Carranco Alberto, Estación Camacho, Zac.

Minerales de oro, cobre, fierro y rocas materiales de construcción.

Carreto Isidoro, Colima, Col.

Jabón mineral y tierra salitrosa.

Las aplicaciones que tiene el jabón mineral en el aseo de la clase menesterosa y en la fabricación de la pólvora, origina en la localidad algún consumo de esta sustancia. El lugar donde se explota, dista 16 kilómetros del Ferrocarril Nacional de México. El flete á la estación, cuesta cinco pesos por tonelada de 1000 kilos y se vende á $20 la tonelada. En cuanto á la tierra salitrosa, dista su yacimiento 12 kilómetros del Ferrocarril Nacional de México: el flete cuesta cuatro pesos la tonelada de 1000 kilos y se vende á $0.40 el kilo beneficiado.

Castellana Consolidated Mining Co., Ixtlán, Tep.

Minerales de plata.

Las minas distan 60 kilómetros de la estación más próxima del Ferrocarril Central Mexicano, costando el flete de la mina á esa estación $17.50 cts. tonelada.

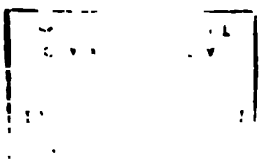

Sección Mexicana en el Departamento de Minas.

Parte Central del Lado Oeste.

Cirlos Francisco, Mina Sta. Teresa, Cerralvo, N. L.

Plomo argentífero.

Sus leyes son: 60% de plomo; 800gs plata. Profundidad de donde se extrajo la muestra 206 mts; cantidad que se extrae 10,000 toneladas al mes.

Compañía Aurífera de Pánuco, S. A., Monterrey, N. L.

Minerales auríferos.

Ley 56 gramos oro; profundidad de donde se extrajo 45 mts; cantidad que de él se extrae 30 toneladas á la semana.

Compañía Carbonífera de Coahuila, El Hondo, Coah.

Carbón bituminoso.

Produce coke de primera clase. El Ferrocarril Internacional Mexicano, pasa por las minas. La producción es de 25,000 toneladas al mes. Precio, $7.00 por tonelada, en las minas. Premios obtenidos: Medallas de bronce en la Exposición de París, por el carbón; en la de Chicago, por el carbón y el coke.

Compañía Carbonífera de Fuente, Fuente, Coah.

Carbón de piedra.

Se extraen 8000 toneladas al mes y se vende á $6.50 la tonelada (moneda mexicana.) Tiene la ventaja sobre otros carbones, que es de larga llama (roasting). Ha obtenido premios en las Exposiciones de San Antonio, Texas, Chicago, París y Buffalo.

Compañía Calarena Mexicana, México, D. F.

Ladrillos, soleras y chapitel de piedra artificial.

Compañía Minera Amparo, S. A., Monterrey, N. L.

Minerales de plomo y plata.

Leyes: 40% plomo; 1200 gramos plata por tonelada. Profundidad de donde se extrajo, 30 mts, cantidad que se extrae suspensa.

Compañía Minera Bonanza, Monterrey, N. L.

Minerales de plata, plomo, fierro sílice, zinc y cal.

La extracción de estos minerales, es en cantidad regular; distan las minas de la estación Bajàn del Ferrocarril Internacional Mexicano, que es la más próxima, 40 kilómetros y el costo del flete es $3.50 por tonelada,

Compañía Minera Buenavista, Monterrey, N. L.

Minerales de plomo y fierro.

Los demás acompañantes de este mineral, lo hacen muy á

propósito como metal de ayuda para las fundiciones. Distan las minas de la estación de Sta. Catarina que es la más próxima en el Ferrocarril Nacional de México, 21 kilómetros y su ley es de 30% plomo.

Compañía Minera "El Barreno y Anexas," Cerro de San Pedro, S L. P.

Minerales auro argentíferos.

Las minas distan 500 mts. de la estación San Pedro del Ferrocarril de Compañía Metalúrgica; son poco profundas, pues la mayor profundidad es de 100 mts; sus leyes en oro son bastante altas.

Compañía Minera "El Boleo", Sta. Rosalía, B. C.

Minerales de cobre en sus variedades de malaquita, azurita, crisocola.

Esta Compañía es también gran productora de cobre; los criadores son en mantos, circunstancia que permite una activa y económica explotación. Se encuentran á la orilla del mar, y la Compañía cuenta con ferrocarril, vapores, etc., etc., la producción es abundante, y la ley de los minerales es de 10 á 12%. Se benefician en la misma localidad y las marquetas con 95 ó 98% de cobre los exporta la Compañía para Europa ó Estados Unidos. La producción es grande; 300,000 toneladas de mineral al año; 11 á 12 000 toneladas de cobre. Premios de París y Buffalo.

Compañía "El Cobre," Durango, Dgo.

Minerales de cobre y plata

Compañía Minera "El Progreso," Triunfo, B. C.

Minerales de oro y plata de las minas de la Negociación. Las leyes varían de 80 á 90 ozs por tonelada y 0.40 á 1.½ onz oro por tonelada. Los metales se exportan para Estados Unidos, por el Ferrocarril de Guaymas, costando el flete por agua, de las minas á Guaymas, $8 por tonelada. En las Exposiciones de París y Buffalo, obtuvo medallas.

Compañía Explotadora de Minas, Tuxtla Gutiérrez, Chia.

Minerales de cobre con ley de oro y plata.

Distancia de las minas á la estación más próxima del Ferrocarril Pan-Americano que es "Jalisco," 72 kilómetros; costo del flete. $16. Leyes: 7% cobre; 14 gs. oro y 300 gs. plata por tonelada. Las minas tienen muy poca profundidad, la mayor es 21 mts.

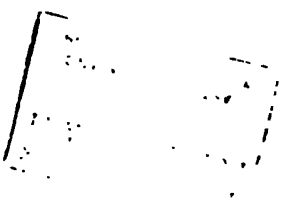

Sección Mexicana en el Departamento de Minas.

Vista al Sureste.

Compañía Minera Flor de Nieve, Monterrey, N. L.

Minerales de cobre y plata.

Cobre 15% Plata 800 gs. Profundidad de donde se extrajo, 99 mts. Cantidad que de él se extrae 200 toneladas al mes.

Compañía Minera Flor de Peña, Mina Flor de Peña, Lampazos, N. L.

Minerales de plomo y zinc.

Plomo 20% Zinc 10%. Profundidad de donde se extrajo, 10 mts; cantidad que se extrae 200 toneladas al mes.

Compañía Fundidora y Afinadora, S. A. Monterrey, N. L.

Minerales de plata, oro y plomo.

Estos productos han sido presentados en las Exposiciones de París, Buffalo y San Antonio, Texas.

Compañía Fundidora de Fierro y Acero de Monterrey S. A. Monterrey, N. L.

Artefactos de fierro y acero tales como viguetas, rieles, varillas,codos, tuercas, &. &., carbón, minerales de manganeso de fierro.

Esta Compañía tiene establecida una planta para la fabricación de acero de gran extensión y es la primera de la República. Sus productos pueden competir con los mejores del extrangero.

Compañía Minera General Bravo S. A. Monterey, N. L.

Mina "General Bravo." Minerales de plomo y plata.

Plomo 30%. Plata, 300 gs. por tonelada. Profundidad de donde se extrae 150 mts. Cantidad que de él se extrajo, 200 toneladas al mes.

Compañía Minera Hutriachic, "La Unión," Sombrerete, Zac.

Minerales de plomo.

Compañía Inglesa, Mezquital del Oro, Zac.

Minerales de oro.

Compañía La Candelaria, Montaña de Oro y Anexas, S. A. Huajicori, Acaponeta. Tepic.

Minerales de oro, plata, cobre y fierro.

Compañía Minera "Las Higueras" S. A., Monterrey. Mina "Las Higueras" Villa García N. L.

Galena argentífera.

Plomo. 40%; Plata, 700 gs. por tonelada. Profundidad de donde se extrajo 200 mts.; cantidad que se extrae, de 600 á 800 toneladas.

Compañía Minera Monterrey y Parral, S. A., Monterey, N. L.

Plomo argentífero.

Plomo, 10% Plata, 1200 gs. Profundidad de donde se extrajo, 29 metros; cantidad que se extrae, indeterminada.

Compañía Minera Pan-Americana S. A., Monterrey, N. L.

Cobre y plata.

Cobre, 15%; Plata, 800 gs. por tonelada. Profundidad de donde se extrajo, 180 mts.; cantidad que se extrae, 100 toneladas al mes.

Compañía Mexicana de Pavimentos, México, D. F.

Asfalto puro, (99%). Petróleo y pintura de asfalto. Ebano, San Luis Potosí. Usado exclusivamente (el asfalto) por la Compañía, en Pavimentos y Construcciones.

Compañía Minera La Nacional, Mina "El Saltillo," Zacatecas, Zac.

Minerales de cobre, plata y plomo.

Compañía Minera de "Naica," C. Camargo, Chih.

Galena argentífera y carbonato de plomo.

Distancia de la mina á la Estación de Conchos del Ferrocarril Central, Mexicano que es la más próxima, 25 kilómetros. Costo de flete $4.00 tonelada. La mina está aún poco explorada

Compañía Nacional Mexicana de Hierro, Durango, Dgo.

Fierro refinado y fundido.

Compañía Minera Norias de Bajan, (S. A.). Monterrey, N. L.

Galena argentífera.

El mineral es muy abundante y su explotación fácil y económica. Su precio por tonelada es de $85.00, la distancia de las minas á la Estación Baján, que es la más próxima, del Ferrocarril Internacional Mexicano, es de 25 kilómetros y el costo del flete de $2.80 cts. por tonelada. El mineral es muy buen fundente por la cantidad de plomo que contiene. En las Exposiciones de Buffalo y París obtuvo medallas.

Compañía Minera de Peñoles, Peñoles, Dgo.

Mina "Ojuelas y Anexas." Galena auro argentífera.

Sus leyes son variables; plata, de 2090 á 3600 gs. por tonelada; oro, de 1 á 4 gramos y plomo de 18 á 81%. Tiene también leyes altas de cobre y hierro.

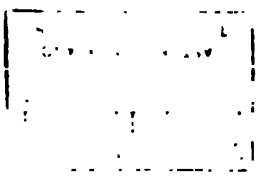

Vista Parcial de la Sección Mexicana en el Departamento de Minas y Metalurgia.

Compañía de Real del Monte y Pachuca, Pachuca, Hgo.

Minerales de oro, plata y plomo de las minas "Nicanor," "Jacal," "Barrón," "Rosario," "Guatimotzin" y "Camelia." La distancia de las minas á la estación más próxima del ferrocarril, varía de 1 á 20 kilómetros; el flete á razón de $1.00 á $3.25 y el valor de metal por tonelada, de $25 á $800. En las Exposiciones de Filadelfia, Nueva Orleans, París (1889) Chicago, París (1900) y Buffalo, obtuvo premios altos.

Compañía Minera de Soto y Anexas, Guanacevi, Dgo.

Metal auro argentífero.

Compañía Minera, S. A., Taxco, Gro.

Dos muestras de galena.

Compañía Restauradora, Tetela, Pue.

Minerales de oro y plata.

Compañía de Salinas, Obregón S. A., San Enrique, Soto la Marina, Tam.

Sal.

Estas salinas se conocen con el nombre de San Enrique y producen de 80 á 100,000 toneladas al año; la sal es bastante pura, tiene 94 % de cloruro de sodio. El costo de producción es muy barato.

Compañía Tres Aztecas, Taxco, Gro.

Minerales de plata.

Colín Melitón, Jilotepec, Méx.

Cantera blanca.

Colonia Carlos Pacheco, Morelia, Mich.

Asfalto y carbón de piedra.

Cortés Guadalupe, Saltillo, Coah.

Kaolin de buena calidad.

Creston Colorado Co., Hermosillo, Son.

Minerales de oro.

Chávez Gabriel J., Taxco, Gro.

Cloruros y sulfuros de plata.

Chiapas Mining Co., Santa Fé Zamalpan, Chia.

Minerales de plata varios.

Departamento de Operaciónes de Villa Escobedo, Parral, Chih.
Mina "Quebradillas," Galena argentífera.

Descubridora Mining Co., Chihuahua, Chih.
Una muestra mineral de plata.

Díaz Saturnino, Ocuilán, Tenancingo, Méx.
Canteras de construcción.

Dorner y Bacineister, México, D. F.
Chapital de columna de piedra artificial.

Dura Mill Mining Co. La, La Dura, Son.
Minerales de plata, carbón antracita y coke natural.
Las minas distan dela Estación Ortíz del Ferrocarril de Sonora que es la más próxima, 120 kilometros; flete por tonelada, $30. En la Exposición de París, 1900, obtuvo medallade oro; en la de Buffalo, medalla de bronce. El coke natural es de muy buena calidad lo mismo el carbón antracita y hay inmensas cantidades de ambos en los terrenos llamados "Los Pilares" pertenecientes á la misma Compañía.

Elissague Pedro, Santa Bárbara, Chih.
Minas "La Alfareña" y "Sta Bárbara" Minerales de plata y plomo argentífero.

Escalona Cruz C., Chimalhuacan, Texcoco, Méx.
Basalto conocido generalmente con el nombre de recinto.

Escárcega Pedro, Durango, Dgo.
Por la Compañía Minera "San Andrés de la Sierra." Minerales de plata.
Distancia de las minas á la Estación de Tepehuanes de Ferrocarril Internacional que es la más próxima, 50 kilómetros. En la Exposición de Chicago obtuvo premio.

Escudero Rómulo y Gallardo, P., Texcoco, Méx.
Cantera azul y negra.

Esparza Darío, Ixtlán, Tepic, Tep.
Mina "La Florida." Minerales de cobre y oro.

Espinosa Luis, Zumpango, Méx.
Piedras de Construcción, cal y arena.

Estrada Gonzalo, Taxco, Gro.

Minerales de plata.

Eureka Mining Co., Iturbide, Chih.

Mineral plomoso con ley de plata, es muy fundente.
Dista dos kilómetros de la estación más próxima del Ferrocarril de Chihuahua. Las minas tienen gran cantidad de metal á la vista, y una profundidad de 200 mts. El valor por tonelada de mineral, es de $200.

Farris y Phelps, "La Plata y Stella," Sombrerete, Zac.

Minerales de plata, cobre y plomo.

Fenelon Carlos, Tepic.

Canteras de construcción.

Fenochio y Marín Pérez, Oaxaca, Oax.

Placas pulidas de onix, de muy variados colores; el pulimento que se les puede dar es perfecto y las láminas pueden ser muy delgadas sin dejar de ser resistentes. En el kilómetro 344 Ferrocarril Mexicano de Sur, tiene la Compañía, su propia Estación y según la misma Compañía, el 80% del consumo total de los Estados Unidos, procede de las canteras de los Sres. Pérez y Marín. El precio corriente es de 7 á $15 pie cúbico, moneda mexicana. También se consume en Europa. En la Exposición de Paris de 1900, obtuvo medalla de plata.

Flores Daniel, Taxco, Gro.

Minerales de plata.

Flores Francisco, Jilotepec, Méx.

Cantera gris.

Flores Luis, (Testamentaría), Hacienda Costitlan, Texcoco, Méx.

Bloks de Basalta. (Recinto).

Flores Luis, Taxco, Gro.

Minerales de plata.

Gallardo Elías, Tepic.

Minerales de oro y plata, de las minas Trinidad, San Jose, Mezquite, Buenavista, Parsles, Anonas, Angeles y otras.
Distancia del Ferrocarril Central, Estación San Marcos, á las minas 149 kilómetros; costo del flete, $14.00 á dicha estación

por tonelada métrica y $2.50 al puerto San Blas por carga de 133 kilos. Leyes de los minerales; plata, desde 30 hasta 3000 onzs por tonelada métrica; oro, desde 12 gramos hasta 204 también por tonelada.

Gámez Francisco, Parral, Chih.

Minerales de plata y plomo de las minas "El Nogal" y "Quebradillas;" oro y plata, de las minas "Mina Nueva" y "La Chamaquita."

García Angel, Villa Escobedo. Chih.

Mina "El Refugio." Sulfuros de plata.

García Angel, Texcoco, Méx.

Arcilla.

García y Flores, Taxco, Gro.

Galena argentífera.

García Francisco H., Tacubaya, D. F.

Minerales de cobre y plata de las minas de Pilares de Teras, Sonora.

Distancia de las minas á la Estación Tivucache del Ferrocarril de Nacozari que es la más próxima, 40 kilómetros; costo, del flete $20 por tonelada. Leyes: plata, de 572 onz por tonelada; cobre, de 12, 23 á 26%, las pertenencias mineras ocupan una superficie de 313 hectaras.

García Hermanos y Compañía, Tehuantepec, Oax.

Grandes blocks de onix.

Llaman la atención por lo grande los blocks y por lo bien que se prestan á un pulido perfecto. Las canteras están muy cerca del Ferrocarril de Tehauntepec y pueden obternerse onix de muy distintos colores. Su precio, $8 oro pie cúbico.

García Librado, Taxco, Gro.

Minerales de plata y plomo.

García Trinidad, México, D. F.

Mina "La Esmeralda," Pihuamo, Jal., minerales de cobalto y niquel que tienen de 10 á 20% de cobalto, y de 6 á 14% de niquel.

Lamayor profundidad de la mina es de 8 mts. Minas Sta. Ana

y Placer, Mineral de Catorce. Minerales raros, variedades de Estibina, Valentita, Kermesita, Cervantita y Antofilita.

García Teléforo, Sultepec, Méx.

Minerales de plata y oro.

Gobierno del Estado de Aguascalientes, Aguascalientes.

Mármoles y piedras de construcción.

Gobierno del Estado de Coahuila, Saltillo.

Colección de minerales de plata, plomo, cobre y fierro.

Gobierno del Estado de Colima, Colima.

Varias canteras de construcción.

Gobierno del Estado de Durango, Durango.

Minerales, canteras, arcillas, productos metalúrgicos, &.
El contingente de este Estado es de los más completo, pues todos los distritos mineros del mismo, se encuentran alli representados; por lo mismo hay minerales de oro, plata, cobre, plomo, arsénico, estaño, antimonio, fierro, azufre, fierro fundido y afinado. Canteras de construcción, mármoles, onix, & &. Los ejemplares son de bastante interes por las leyes altas, habiendo la particularidad de que esos ejemplares no son escogidos sino que son del metal comun que se extrae.

Gobierno del Estado de Guanajuato, Guanajuato.

Minerales, cristalizaciones y canteras.
Es notable este contingente sobre todo por las cristalizaciones, pues en ellas se ven combinaciones notables de cristales, maclas, &. &. Entre esta cristalizaciones se encuentran las variedades de apofilita blanca y asandillada.

Gobierno del Estado de México, Toluca.

Marmol ó piedras de construccion. Se encuentra también en esta contingente, un buen ejemplar de caliza litográfica.

Gobierno de Estado de Morelos, Cuernavaca.

Ladrillos.

Gobierno del Estado de Puebla, Puebla.

Marmol.

Gobierno del Estado de San Luis Potosí, San Luis Potosí.

Minerales diversos

Gobierno del Estado de Tabasco, San Juan Bautista.

Petróleo crudo.

Gómez Francisco, Parral Chih.

Minerales de plata y plomo.

González Victoriano, Tianguistengo, Méx.

Recinto.

Goycolea Antonio, Minas Nuevas, Son.

Minerales argentíferos.

Guadarrama Lucas, Malinalco, Tenancingo, Méx.

Canteras.

Guimbarda Carlos, Monterrey, N. L.

Mina "El Vesubio," Parral, Chihuahua.
Plomo argentífero: plata, 1600 gs., plomo 60% por tonelada. Profundidad de donde se extrajo, 160 mts.; cantidad que se extrae, de 100 á 160 toneladas al mes. Mina "La Sultana," Parral, Chihuahua. Plomo argentífero: plata, 3 kilos por tonelada; plomo, 20% cantidad que se extrae, de 39 á 60 toneladas al mes; profundidad, 39 á 60 mts.

Guimbarda Luis, Monterrey, N. L.

Minerales plomosos con ley de plata.
Hay gran demanda de estos minerales por ser muy buenos fundentes por la cantidad de plomo que contienen. Las minas distan de la estación más próxima del ferrocarril, 120 kilómetros y el flete cuesta & 7 por tonelada. Son robustos los mantos del mineral.

Gutiérrez Emilio, Tlalnepantla, Méx.

Kaolín.

Gutiérrez Jesús, Ciudad Victoria, Tam.

Piedras de construcción.
Distancia á la Estación más próxima del ferrocarril, 32 kilómetros costo del flete, $1.25 por dos pies cúbicos.

Hacienda del Agostadero, Zac.

Canteras de construcción y lozas para piso.

Hacienda de Buenavista, Ojocaliente, Zac.

Piedras de construcción.

Hacienda del Carro y otras, Noria de Angeles, Zac.
Cal, piedras de construcción, marmol y granito.

Hacienda de Joaltepec, Toluca, Méx.
Un ejemplar cantera gris.

Hacienda de La Concepción, Ojocaliente, Zac.
Piedras de construcción.

Hacienda de Ojuelos y Agostaderos, Pinos, Zac.
Cal y kaolín. Cal y arcilla plástica.

Hacienda del Refugio, Ojocaliente, Zac.
Piedras de construcción.

Hacienda de Sta. Clara, Ojuelos, Zac.
Piedras de construcción.

Hacienda de Sta. Rosa, Fresnillo, Zac.
Piedras de construcción.

Hacienda de Sierra Hermanos, Zacatecas.
Piedras de construcción.

Hacienda de Tezontlalpan, Zumpango, Méx.
Arcilla.

Henze Luis, Taxco, Gro.
Minerales de plata.

Hernández y Ortega Manuel, Taxco Gro.
Minerales de plata.

Herrera Domingo, Acancech, Yuc.
Gis.

Ibicken Juan N., Tetela, Pue.
Minerales de plata y oro.

Instituto Científico de Zacatecas, Zacatecas.
Piedras de construcción.

Instituto Geológico de México, México, D. F.
Minerales de oro, plata, cobre, plomo, fierro, estaño, antimonio, & &.
En general la colección del Instituto Geológico es bastan-

te interesante, pues la componen minerales industriale- de toda naturaleza perfectamente bien clasificados. Una colección de rocas igualmente clasificadas, dan á conocer la formación litológica del país; ejemplares de canteras de construcción empleadas en el país, mármoles, onix y demás rocas de ornato, constituyen en general el valios contingente del Instituto que no se limita á esto solamente, sino á otras partes más que ocupan el lugar que les corresponde en este catálogo.

Irigoyen Hermanos y Compañía, Huetamo, Mich.

Minerales de cobre, (Chalcopirita con Erubesita) de la mina "Baztan" que dista 180 kilómetros de las Estación Coapa de ferrocarril Nacional de México. Flete por tonelada, 36.25 cs.

Jefatura Política del Partido Norte de la Baja California, Ensenada.

Minerales de cobre y fierro.

Jefe Político de Alatriste, Pue.

Minerales, kaolín y pedernal.

Jefe Político de San Juan de los Llanos, Pue.

Piedra pomez.

Jefe Político de Tecali, Pue.

Piedras de construcción.

Jefe Político de Tetela, Pue.

Minerales de plata y piedras de construcción.

Jefe Político de Teziutlan, Pue.

Sulfuro de Bario.

Jefe Político de Zacapoaxtla, Pue.

Piedra de construcción.

Jefe Político de Zacatlán, Pue.

Arena.

Jiménez Juan y José María, Teoloyucan, Cuautitlán, Méx.

Piedras de construcción.

Jiménez Juan, Oaxaca, Oax.

Arcilla.

Johnston J. J., Santa Bárbara, Chih.

Minerales de plata y plomo.

Juárez Trinidad, Chiautla, Taxco, Gro.

Piedras de construcción.

Kanotts Brothers, Parral, Chih.

Minerales de plata y plomo.

L'Haribel Arturo, Colima, Col.

Minerales de cobre y minerales de fierro.

Las minas de fierro distan de la Estación de Manzanillo de Ferrocarril Nacional de México, que es la más próxima, 65 kilómetros; las de cobre distan de la misma Estación, 32 kilometros. El flete cuesta $10 tonelada para las minas de cobre. Los minerales de fierro tienen una ley de 68%. Los minerales se exportan para América y Europa.

Liere Herman y Co., Sta. Bárbara, Chih.

Minerales de plomo.

Lonergan Alfredo, Ixtlan, Tepic.

Minerales de oro, plata y plomo.

López Ester y Hermano, Taxco, Gro.

Minerales de plata.

López Eulalio, Taxco, Gro.

Minerales de plata.

Maíz Joaquín, Monterrey, N. L.

Minerales de cobre y fierro de la minas "Los Placeres," "La India," "La Violeta" y otras en el cerro del Carrizal y Boludo.

Distancia de la Estación La Palma del Ferrocarril Nacional de México á las minas, 10 kilómetros; costo del flete, $1 por tonelada. Minerales de plomo argentífero de las minas "La Palma y Anexas" en el Distrito de Cerralvo. Distan de las minas á la Estacion de Villaldama del Ferrocarril Nacional de México, que es la más próxima, 120 kilometros; costo del flete, $7 por tonelada.

McCornick G. E., Ameca, Jal.

Minerales de cobre y polvillos concentrados.

Manterola Manuel, Hacienda de Metepec, Taxco. Gro.

Piedras de construccion

Marien Paul, Bravos, Gro.

Minerales de plata y plomo.

Márquez G. A., Aguascalientes, Ags.

Minerales de plomo y plata.

Martel Felipe, Taxco, Gro.

Minerales de plata.

Martínez Bonifacio T., Oaxaca.

Minerales de plata y plomo ladrillos refractarios, arcillas escorificadores.

Los minerales proceden de la mina Sta. Catarina ubicada en la Municipalidad de Magdalena Tectipaci, Distrito de Tlacolula, Oaxaca; se benefician en la Hacienda propiedad del mismo Expositor y que dista solo dos kilómetros. Las leyes son: plata 500 gs; plomo 15% por tonelada. La extracción es de cuatro toneladas semariamente, En cuanto á los ladrillos, compiten con los americanos y especialmente los escorificadores. Dista la fábrica de la Estación de Coyotopec del Ferrocarril de Oaxaca á Ocotlán, 20 kilómetros; el flete cuesta $10 tonelada. Precio de 1000 ladrillos $80 moneda mexicana. Los ladrillos obtuvieron medallas de plata y bronce en las Exposiciones de París y Chicago respectivamente.

Mazapil Copper Co., Concepción del Oro, Zac.

Minerales de cobre plata y zinc.

Mendiola Manuel, Almoloya Sultepec, Méx.

Piedrass de construcción y oxidos colorantes.

Mendoza H. Francisco, San Nicolás, Tam.

Minerales de plata y plomo.

Distancia de las minas á la Estación Linares del Ferrocarril de Monterrey al Golfo, 75 kilómetros: costo del flete, $10 por tonelada; valor del mineral, $70 por tonelada (moneda mexicana).

Mendoza José María, Guanajuato.

Cristalizaciones de quarzo y espato calizo.

Mexican Coal and Coke Co., Las Esperanzas, Coah.

Carbón y Coke.

Michel Alfonso, Tecozautla, Hgo.

Arcillas.

Minas "El Bote y Anexas", "Dulces Nombres" y otras, Chalchihuites, Zac.

Minerales de plata y plomo.

Minas "La Frontera", "Las Guijas," "El Rosario" y "Alazanas," Nieves, Zac.

M nerales de plata.

Mina Purísima Restauradora, Noria de Angeles, Zac.

Galena argentífera.

Mina San Juan, Chalchihuites, Zac.

Minerales de plata, plomo y cobre.

Mina Tres Amigos, Guanaceví, Dgo.

Minerales de plata.

Moctezuma Copper Co., Nacosari, Son.

Minerales de cobre y productos de su beneficio.
Las minas distan de la Estación Cos del Ferrocarril Nacosari, que es la más inmediata, 32 kilómetros; costo de flete, $10 por tonelada. La Negociación tiene su fundición propia que dista de las minas 10 kilómetros. La ley media de los minerales es de 4.50% de cobre y se estraen semanariamente 2500 toneladas.

Moctezuma Lead Co., Santa Bárbara, Chih.

Minerales de plata y plomo.

Morán Francisco, Asientos, Ags.

Minerales de plomo.

Moreno Juan, Tepetitlán, Zac.

Cal.

Moronati Antonio, Taxco, Gro.

Minerales de plato.

Moser Federico, Areo de Rosales, Mich.

Minerales de cobre. Ley media de estos, de 30 á 30%.
Las minas distan de la Estación de Pátzcuaro, que es la mas próxima del Ferrocarril Nacional, 120 kilometros, costo del flete $3.50 por 150 dilos.

Mundo José María, Taxco, Gro.

Minerales de plata p plomo.

Municipio de Coyatepec, Oax.
Piedra de construcción.

Municipio de Etla, Oax.
Onix.

Municipio de Ojitlán, Oax.
Piedras de construcción.

Muñoz de Cote Enrique, Cuautla, Mor.
Minerales de plomo y plata.

Nava R. Remigio, Coatepec, Tenancingo, Méx.
Piedras de construcción.

Negociación del Rosario, Taxco, Gro.
Minerales de plata.

Negociación Cruz y Anexas, Huitzuco, Gro.
Minerales de mercurio.

Negociación de Santa Gertrudis y Guadalupe, Pachuca, Hgo.
Minerales de plata.
Las minas distan 4 kilómetros de las Estaciones de Pachuca de los Ferrocarriles Hidalgo, Mexicano y Central. Costo del flete, $0.90 tonelada.

Negociación Minera de San Rafael y Anexas, Pachuca, Hgo.
Minerales de plata.
El contingente de esta Compañía es bastante interesante; viene perfectamente bien clasificado y cada ejemplar contiene los datos necesarios respecto á su ley y profundidad de donde se extrajo, y como además se acompañan también ejemplares de la roca en que arma la veta, con la indicaciones acercas del lugar de donde se tomó el ejemplar, resulte que un examen detenido de esta colección, da á conocer, con bastante aproximación, como es la formación del criadero que se explota.

Negociación Minera de Proaño, Fresnillo, Zac.
Minerales de plata plomo y cobre.

Negociación Minera Protección al Trabajo, Catorce, S. L. P.
Minerales de plata debidamente clasificados y colocados en su aparador especial.

Negociación Minera de Santa María de Guadalupe, Minillas, Zac.

Minerales de plata y plomo.
Distancia á la Estación Palmer del Ferrocarril Central, 4 kilómetros. Los productos de esta mina fueron presentados en las Exposiciones de Paris 1900 y en la de Buffalo 1901, donde obtuvieron medalla de bronce.

Negociación Minera, Santa María de la Paz y Anexas, Matehuala, S. L. P.

Minerales de plata y plomo.

Nozedal J., Mina "Oaxaqueña," Galeana, N. L.

Cobre argentífero: 15% cobre 700 gs plata por tonelada.
Profundidad de donde se extrajo, 75 mts, candidad que se extrae, 80 Toneladas al mes.

Noria Mining Co., La Noria, Zac.

Minerales de plata, oro y plomo.

Orman Manuel, Puebla, Pue.

Onix, de muy variados colores

Oscoaga Cesareo, Valle de Bravos, Mex.

Piedras de construccion.

Olivas Pablo, Parral, Chih.

Minerales de plata. Caliza con filamentos de plata nativa y sulfoantimoniuros de plata con ley de oro.

Oro Mining Co., Ltd., E. El Oro de Hidalgo, Méx.

Quarzo auro argentifera.
La Compañia beneficia sus minerales en la misma localidad por el procedimiento de cianuracion que le ha dado muy buenos resultados y cuenta con un ferrocarril propio que está unido con el Ferrocarril Nacional de Mexico.

Ortiz Amado, San Luis Potosi, S. L. P.

Minerales de plata

Ortiz E., Jilotepec, Mexico.

Piedras de construccion

Padilla Anacleto, Mina "Tecolote," Dgo.

Plomo argentifero.
Plomo 30%; plata 1000 gs. por tonelada. Profundidad de donde se extrajo, 60 mts; candidad que se extrae 200 toneladas al mes.

Paredes Andrés, Ixtlan, Tepic.

Minerales de oro y plata.

Parra Guillermo, México, D. F.

Kaolín.

Composición: Silicato de alumina 86%; Silicato de magnesia 5%; agua 10%. Los depósitos distan 40 kilómetros de la Estación de Nopala del Ferrocarril Central Mexicano, que es la más próxima. Costo del flete, $10 tonelada. Precio del kaolín, $80 moneda mexicana, por tonelada.

Parral Mines Co. The, Santa Bárbara, Parral, Chih.

Clorobromuros de plata y minerales auro argentíferos.

Paz y Puente Francisco, Puebla, Pue., Santa Clara 12.

Agua mineral.

Peña Refugio, Rancho de San José, Ojocaliente, Zac.

Cal.

Pérez Juan, Chalchihuites, Zac.

Spato calizo.

Ponce Margarito, Taxco, Gro.

Minerales de plata.

Portillo Francisco, Parral, Chih. Mina "El Refugio."

Minerales de oro, plata y plomo.

Distancia de la mina á la Estación más próxima del ferrocarril, 50 kilómetros; costo del flete, $8 por tonelada. Precio del metal por tonelada, según su ley, $225 moneda mexicana.

Prefectura de Guadalupe Hidalgo, D. F.

Cal hidráulica.

Prefectura de Jalpan, Qro.

Minerales de plata y plomo.

Prefectura de Querétaro, Qro.

Piedras de construcción.

Prefectura de Xochimilco, D. F.

Piedras de construcción y arena volcánica.

Presidente Municipal de Zapotitlán, Pue.

Marmol.

Pueblo de Apazco, Zumpango, Méx.

Marmol y cal.

Pueblo de Tlapanaloya, Zumpango, Méx.

Cal.

Pueblo de Peña, Zumpango, Méx.

Marmol blanco y piedra de afilar.

Pueblo de Zacoalco, Zumpango, Méx.

Arcillas.

Pumarros Victor, Santa Bárbara, Parral, Chih.

Minerales de plata y plomo.

Quintero Simón, Texcoco, Méx.

Piedras de construcción.

Rancho de San Antonio, Chalchihuites, Zac,

Piedras de construcción.

Reyes Daniel, Yautepec, Mor.

Tierra refractaria.

Los depósitos distan 500 mts de la Estación de Yautepec del Ferrocarril Interoceanico y el flete cuesta $0.12cs por 138 kilos.

Rios y Compañia Guadalupe, Minas Nuevas, Chih.

Mineral silicoso.

Riverol Manuel, Distrito Sn. Isidro, Distrito Norte, B. C.

Mineral de fierro.

Robinson Natalio, Taxco, Gro.

Minerales de plata.

Robles Balvanero, Moctezuma Son.

Marmol

Las canteras distan 132 kilómetros de la Estación Cos del Ferrocarril de Nacosari y cuesta el flete $35 tonelada.

Rock Adolfo á nombre de las minas del Malacate S. A., Sultepec, Méx.

Minerales de plata y plomo y plata nativa.

Distancia de las minas á la Estacion de San Juan de las Huertas, Ferrocarril del mismo nombre, 100 kilometros; costo del flete, $13 por tonelada. Los productos de estas

minas se presentaron en la Exposición de Atlanta y obtuvieron medalla de oro.

Rock Adolfo, á nombre de Angangueo Copper Co., Chirangangueo Mich.

Minerales de cobre.
Distan las minas 40 kilómetros de la Estación Zitácuaro del Ferrocarril Michoacán y Pacífico; el flete cuesta $6 por tonelada, moneda mexicana. Los minerales son bastante ricos en cobre.

Rodriguez Trejo Tomás, Jilotepec, Méx.

Piedras de construcción.

Rojas Fermín, Jalatlaco, Méx.

Piedras de construcción.

Romero Rubio Testamentaria de, Huitzco, Gro.

Minerales de mercurio y antimonio.

Romo Pedro, Chalchihuites Zac.

Semi-ópalo.

Rosellon D., Jilotepec, Méx.

Piedras de construcción.

Ruiz Mateo, Jilotepec, Méx.

Piedras de construcción.

Salazar Francisco, Galeana, N. L.

Azufre y marmol.
Los depósitos de azufre distan 72 kilómetros de la Estación Linares del Ferrocarril Central, y cuesta el flete 1 centavo kilo. El auzfre se vende en la localidad á 12 cts. kilo. Los depósitos de marmol se encuentran á igual distancia que los de azufre de la estación dicha; flete, un centavo por kilo; precio, 1 ct. por 2 centímetros cuadrados. El mármol obtuvo diploma y medalla de bronce, en las Exposiciones de París y Chicago respectivamente.

Salinas Eleuterio, Mineral de La Noria, Sombrerete, Zac.

Galena argentífera.

Sánchez Gumersindo, Cuautitlán, Méx.

Piedras de construcción.

Sánchez Fuentes Ramón, Tepoxtitlán, Zac.

Cal.

Sánchez Petra Viuda de Cienfuegos, Parral, Chih.

Carbón mineral.
Los depósitos son extensos y distan 50 kilómetros del Ferrocarril Central Estación Ciudad Camargo: costo del flete, $8 por tonelada.

Santoyo José, Fresnillo, Zac.

Arcillas y sesquicarbonato de sosa.

Santa Cruz y Cía. Francisco, Colima, Col.

Marmol
Distancia de los depósitos á la Estación Coquiniatlán del Ferrocarril de la Compañía Constructora Nacional Mexicana, que es la más próxima, 20 kilómetros; costo del flete, $5 tonelada. Precio corriente en moneda mexicana, $5 tonelada. En la Exposición de París de 1900 y en la de Buffalo 1901, obtuvieron medalla de bronce.

Santa María de la Paz y Anexas, Matehuala, S. L. P.

Minerales de plata.

Semmon Amado, San Luis Potosí, S. L. P.

Azufre.
Distancia de los depósitos á la Estación Moctezuma del Ferrocarril Nacional de México que es la más próxima, 16 kilómetros; costo del flete, $2.50 tonelada. Precio de azufre, 24 cs. kilo.

Sombrerete Mining Co., Sombrerete, Zac.

Minerales de plata y plomo.

Smelting and Refining Co. (American), Asientos, Ags.

Una barra plomo rico y una barra plomo argentífero con peso de 8 kilógramos cada una.
La compañía tiene ferrocarril propio que llega á los patios de la fundición. En la Exposición de Buffalo obtuvo medalla de bronce.

Sotelo Jesús, Taxco, Gro.

Minerales de plata.

Subprefectura Política del Canton de Jalisco, Jal.

Piedras de construccion.

Sulphur Mining Railroad Co., San Luis Potosí, S. L. P.

Piedras de azufre y azufre fundido.
Distan los criaderos 30 kilómetros del Ferrocarril Central Mexicano Estación de Cerritos.

Taxco Mining Co., Taxco, Gro.

Minerales de plata.

Teziutlán Copper Co., "La Aurora," Teziutlán, Pue.

Minerales de cobre, cobre metálico y mates de cobre, escoria de los hornos, polvos de las chimeneas, piedras calizas, metal silicoso y en general todo lo necesario para dar idea completa del estado de la negociación.
La ley de los minerales es de 9 á 42% de cobre y de 1 á 13 gs. oro por tonelada. Contienen también plata y plomo en cantidades muy variables. Las minas distan 14 kilómetros del ferrocarril Interoceánico, Estación de Teziutlán y el flete cuesta $5 por tonelada.

Torres Felix, Tultepec, Cuautitlán, Méx.

Piedras de construcción.

Vargas Florentino, San Miguel, Tulancingo, Hgo.

Minerales de fierro.

Valespin Ramón, Jojutla, Mor.

Minerales de mercurio.
La estación más cercana es la de Jojutla del Ferrocarril Interoceánico, que dista 1 kilómetro; costo del flete, $1 por tonelada.

Vázquez José, Chalco, Méx.

Arenas volcánicas.

Vega José, Cuautitlán, Méx.

Piedras de construcción.

Villanueva Cristobal, Ixtlán, Tep.

Piedras de construcción.

Villegas Florencio, Parral, Chih.

Minerales auro-argentíferos.

Waite Carlos, Taxco, Gro.

Minerales de plata.

Wentworth Andrews, San Nicolás, Tam.

Minerales de plomo y plata.
Las minas distan 88 kilómetros de la Estación Linares del Ferrocarril de Monterrey á Tampico y el flete cuesta $9 tonelad

Zambrano Francisco y Hermano, Monterrey, N. L.

Mina Cafrillas, Ramos Arizpe, Coah.
Plomo argentífero: Plomo, 20%; plata, 400 gms por tonelada. Profundidad de donde se extrajo, 118 mts; cantidad que se extrae 1000 toneladas al mes.

GRUPO 117.

Modelos de Minas, Mapas, Fotografías.

Compañía de Real del Monte y Pachuca, Pachuca, Hgo.

Planos y fotografías.
Los Planos son de los trabajos interiores de las minas de la Compañía, en proyeccion horizontal y vertical.

Compañía de Sta. Gertrudis y Guadalupe, Pachuca, Hgo.

Planos y fotografías.

Compañía de Trasmisión Eléctrica de Pachuca, Hgo.

Fotografías.

Dorner y Basinsister, México, D. F.

Fotografías.

Gobierno del Estado de Oaxaca, Oaxaca.

Carta minera del Estado y planos de distintas concesiones mineras.

Instituto Geológico de México, D. F.

Fotografías, planos y cortes geológicos

Junta de Mineros de Taxco, Gro.

Fotografías.

Mazapil Copper Co., Concepcion del Oro, Zac.

Fotografías.

Moctezuma Copper Co., Nacosari, Son.

Fotografías.

Negociación Minera de Salínas del Peñón Blanco, San Luis Potosí, S. L. P.

Fotografías.

Negociación Minera de San Rafael y Anexas, Pachuca, Hgo.

Planos y fotografías.

Salgado Rosario, Todos Santos, B. C.

Una fotografía.

GRUPO 118.

Metalurgía.

Arsenal Nacional, Veracruz, Ver.

Modelo de madera para cuerpo de bomba de bronce.
Modelo de madera de caja de corazón de bomba de bronce.
Modelo de madera de cuerpo de bomba de aire.
Modelo de dos cajas de corazón de bomba de aire.
Modelo de madera de un regulador para faros.
Cuerpo de bomba de bronce con su válvula.
Cuerpo de bomba de aire, de hierro.
Regulador de hierro para faros.
Tornillo de acero dulce de rosca cuadrada de seis hilos.
Cremallera de acero dulce.
Soporte de cuchillas.
Engrane de acero dulce para tornos.
Falsa escuadra de acero.

Ayuntamiento de San Juan del Río, Qro.

Crisoles.

Compañía Fundidora de Fierro y Acero de Monterrey, N. L.

Artefactos de fierro y acero.

Compañía Industrial Mexicana, Chihuahua, Chih.

Artefactos de fierro y acero y malacate de vapor.

Compañía Minera, Fundidora y Afinadora, S. A., Monterrey, N. L.

Barras de plomo argentífero.

Compañía Nacional Mexicana de Hierro, Durango, Dgo.

Hierro fundido, y afinado.

Sección Mexicana en el Departamento de Minas y Metalurgía.

Exhibiciones de la Greene Consolidated Gold Company, S. A. y de la Cananea Consolidated Copper Company.

Sección Mexicana en el Departamento de Minas y Metalurgía.

Exhibición del Instituto Geológico y exhibición de onix.

Fábrica Nacional de Armas, México, D. F.

Modelos de cañón de campaña, cañón de montaña, carro de batería, carro de pontonería y fragua de campaña, del S. D. B. de 80 m m. á un quinto del natural. Modelo de cañón y cureña de 80 m m. S. D. B transformado en de tiro rápido por el General Manuel Mondragón.

Fundición Nacional de Artillería, México, D. F.

Cierre S. D. B. con aparto de seguridad sistema Gordillo Olvera.

Cono de fierro solo fundido, con alojamientos para dientes de madera.

Piñón cónico de fierro, solo fundido, con dientes.

Maza de bronce para ruedas del material de 80 m m. S. D B.

Escudo del Cuerpo de Ingenieros, en bronce.

Granadas de balas de cámara anterior para cañón de 80 m m. S. D. B. (una entera y otra dividida.)

Granadas de balas de cámara posterior para mortero de 80 m m. S. Mondragón (una entera y la otra dividida.)

Granadas de balas de cámara posterior para cañón de 80 m m. S. D. B. (una entera y la otra dividida) y granadas comunes para cañón de 37 m m. S. Hotchkiss (una entera y la otra dividida).

Granadas comunes para cañón de 75 m m. S. Canet (una entera y la otra dividida.)

Busto de bronce del C. Presidente de la República General de División Porfirio Díaz.

Muestrario con 30 piezas, que son las diferentes operaciones de construcción de las espoletas de percusion Canet y Hotchkis.

Muestrario con 16 piezas que son las diferentes operaciones de construcción de las espoletas Krupp, transformadas en de doble efecto.

Muestrario con 10 piezas de metales laminados y un block de metal sin laminar.

Muestrario con 71 piezas que son las diferentes operaciones de construcción de las espoletas S. Krupp.

Muestrario con 27 piezas que son las diferentes operaciones de construccion de las de Canet de doble efecto.

Greene Consolidated Co., 24 Broad Street, New York, U. S. A.

Procedimiento para el lavado de arenas auriferas.

Grellinger Puebla, Pue. 3ª de Juárez, Número 6.

Tubos de cobre repartidores de agua.

Honey Ricardo, Zimapán, Hgo.

Aretefactos de hierro.

Maestranza Nacional de Artillería, México, D. F.

Un cañón de 70 m m. S. Mondragón.

Dos cofres uno con siete granadas de balas y el otro con siete granadas torpedos para cañón de 70 m m. S. Mondragón; dos palancas de dirección; dos palancas de carga y un escobillón corto con atacador

Un mortero 80 m m. S. Mondragón.

Dos cofres, uno con cinco granadas de balas y el otro con cinco granadas torpedos para mortero de 80 m m. S. Mondragón; dos palancas de dirección, una palanca de carga y un escobillón corto.

Martínez Bonifacio, Oaxaca, Oax.

Oaxaca Ladrillos refractarios.

Mondragón Manuel, México, D. F.

Cierre exéntrico S. Mondragón aplicable á los cañones S.D.B.

Museo Nacional de Artillería, México, D. F.

Colección de espadas.

Colección de espadines y machetes.

Colección de fusiles.

Colección de carabinas.

15 Espoletas (muestrario de diversos sistemas.)

8 Granadas (muestrario de diversos sistemas.)

Teziutlan Copper Co. The, Teziutlán, Pue.

Cobre fundido, escorias y polvos

GRUPO 119.

Literatura Minera Metalúrgica, etc.

Escuela Nacional de Ingenieros, México, D. F.

Plan de estudios.

Instituto Geológico de México, México, D. F.

Publicaciones.

Secretaría de Fomento, México, México, D. F.

Cuadro estadístico minero de la República Mexicana.

Pesquerías y Caza.

Pesquerías y Caza.

DEPARTAMENTO M.

GRUPO 121.

Productos de la Caza.

Comisión Geográfico Exploradora, Tacubaya, D. F.

Animales y pájaros disecados.
Exposicion de Buffalo, 1901. Medalla de plata.

GRUPO 122.

Equipo para la Pesca y Productos de la Misma.

Comision Geográfico Exploradora, Tacubaya, D. F.

Peces disecados
Exposicion de Buffalo, 1901. Medalla de plata.

Fernandez Rosalino, Minatitlan, Ver.

Redes

Antropología.

Antropología.

DEPARTAMENTO N.

GRUPO 125.

Literatura.

Bravo Angel, Puebla, Pue.

Mapa de las emigraciones Azteca y Tolteca, 1902, (original).

Chavero Alfredo, México, D. F.

Apuntes viejos de bibliografía mexicana, 1903
La Piedra del Sol, estudio arqueológico.
Pinturas Geroglíficas, primera parte, 1901
Calendario o rueda del año de los antiguos mexicanos. Estudio cronológico, 1901

Maura Marín, Tepexi, Pue.

Mapa y cuatro fotografías de las ruinas de Tepeu el Viejo

Peñafiel Antonio, Mexico, D. F.

Teotihuacan, estudio arqueológico e histórico, texto y láminas. 2 vol., 1901 y 1902
Indumentaria antigua. Manera de vestir de los antiguos mexicanos, guerreros y civiles, 1903
Códice Fernández Leal, [illegible]
Colección de documentos para la Historia Mexicana
[illegible] por el Rey
Fr. Maturino [illegible] México [illegible] dirección del Dr. A. [illegible]
[illegible]
[illegible]
[illegible]

Robles Cecilio A., Cuernavaca, Mor.

Taponimia Maya. Hispano-Nahoa.
Nobres Geográficos Mexicanos del Estado de Veracruz. Estudio etimológico, 1902.
Nombres Geográficos Mexicanos del Distrito Federal. Estudio etimológico, 1900.

Secretaría de Fomento, México, D. F.

Monumentos de Arte Mexicano Antiguo, 1890, (3 vol).

GRUPO 126.

Somatología.

Gobierno del Estado de Oaxaca, Oaxaca.

Figuras en camalote representando las más importantes razas indígenas del Estado de Oaxaca, vestidos con sus trajes nativos.

GRUPO 127.

Etnología.

Abadiano Eufemio, México, D. F.

Exhibe las siguientes reproducciones de objetos arqueológicos en escala reducida:
Vaso para depositar corazones.
Monolito de Huetzuco, Guerrero.
Yugos.
"Constructor Maya," considerado hasta ahora como guerrero de Chiapas.
Sacrificio Maya.
Piedra conmemorativa de la peregregrinación de Chicomostoc.
Oselotl.
Urnas mexicanas y toltecas.
Monolito encontrado en Chapultepec.
Piedra de los sacrificios construida por orden de Moctezuma 1º Emperador de los mexicanos.
Vaso para usar la piedra anterior.
Tlepanhehuetl de Malinalco. (instrumento musical).
Placa conmemorativa de una batalla.

Sección Mexicana en el Palacio de Etnología.

Vista al Oeste.

Roca topográfica y escultura de Atzaltecatl, grupo de varios monumentos.
Fotografías de diferentes lugares y ruinas americanas.

Ayuntamiento de Cuetzalán, Zacapoaxtla, Pue.

Trajes indígenas

Beltrán Luis, Tlapa, Gro.

Impermeables indígenas.

Casarrubias Felipe, Chilapa, Gro.

Impermeables indígenas.

Gobierno del Estado de Michoacán, Morelia.

Cantarras hechas y usadas por indios nativos del Estado (colección de 13 piezas).

Inspección General de Ruinas Arqueológicas en el Estado de Yucatán, Mérida.

Ruinas de Cozumel, grandes cuadros con 14 fotografías.
Ruinas de Chinchen Itza, 5 cuadros con 51 fotografías.
Ruinas de Uxmal, 3 cuadros con 36 fotografías.
Ruinas de Labun, cuadro con 15 fotografías.
Las fotografías anteriores muestran varios de los muchos monumentos existentes, restos de la civilización Maya).
Idolo encontrado en las ruinas de Chinchen Itza. Corresponde á la Civilizacion Maya. (Reproduccion).
Pinturas murales de las Ruinas de Chinchen Itza, Yucatan; cuatro calcos de varios monumentos correspondientes a la civilizacion Maya.

Jefatura Política de Maxcanu, Yuc.

Metate

Jefatura Política de Motul, Yuc.

Metate

Jefatura Política de Tixkokob, Yuc.

Hamaca de henequen tejida por los indios

Jefatura Política de Valladolid, Yuc.

Hamaca de algodon
Hamaca de sisal
Cuerda de algodon
Metate

Jefe Político de Chiautla, Pue.

Lechos indígenas de bambú y jícaras.

efe Político de Tancahuitz, S. L. P.

Adornos para la cabeza, instrumentos musicales de los indios y muestras de madera empleadas en su construcción.

Junta Local de Puebla, Puebla.

Un metate, un metlapille, un molcajete y dos pares de huaraches. Escobas usadas por los indios. Morral de caza.

Orozco S., Puebla, Pue.

Camisón bordado con cuentas.

Secretaría de Fomento, México, D. F.

Modelos de las ruinas de Teotihuacán.
Modelos en yeso de varias piedras existentes en el Museo Nacional de México.
Trofeos de los antiguos mexicanos desde 1300 hasta la llegada de Hernán Cortez á México.
Asientos usados por guerreros y nobles aztecas.

Secretaría de Justicia é Instrucción Pública, México, D. F. y Secretaría de Fomento, México, D. F.

Colecciones de antigüedades mexicanas y reducciones de varios monumentos y edificios.

CIVILIZACION MEXICANA.

Baños; piedras labradas.
Cabeza de Diorita.
Chapulin.
Chicomocoatl.
Cilindro de piedra.
Cilindro labrado.
Coatl.
Cuatlecoatl.
Diosa (2 reproducciones).
Diosa Citlanicue.
Huenuetl (vaso de piedra).
Jorobado.
Monolito.
Itzpapalotl, monumento conmemorativo.
Ocelolotl (hallado recientemente).
Piedra cónica truncado (4 relieves).
Paralepipedo de piedra labrado.

Sección Mexicana en el Palacio de Etnología.

Vista al Este.

Piedras cronográficas.
Quetzacoatl.
Quetzacoatl (relieve)
Reptiles.
Sapo.
Hochipilli (rey de las flores).
Teponaxtles.
Tepoxteco.
Tlacuican (el cantor).
Tlaloc.
Urnas.
Baño.
Vaso de piedra.
Xiuhmelpilli (2 reproducciones).
Yugo.

CIVILIZACION CHIAPANECA.

Altar, placas y relieve. Palenque, Chiapas.
El cautivo.
Cruz de Palenque (reducción).
Diosa.
Piezas diferentes.
Tezontemoc.
Yugo.

CIVILIZACION TOLTECA.

Calendario Azteca.
Cilindro.
Cuauhxicalli de Tizoc.
Piedra conmemorativa.
Ruinas de Xochicalco.
Teoyamique ó Dios de la Muerte.

CIVILIZACION MAYA.

Guerrero.
Palacio de las Monjas, Yucatán.
Palacio de Gobierno Yucatan
Yugos.

CIVILIZACION PAPANTECA.

Cabezas.
Piramide de Papantla, Veracruz

CIVILIZACION TOTONACA.

Cabeza.
Templo totonaco, Veracruz (reducción).
Rocas ornamentadas.
Rocas diferentes

CIVILIZACION ZAPOTECA.

Palacio de las columnas, Ruinas de Mitla, Oaxaca. (Reducción.

CIVILIZACION AZTECA.

Cihuacotl.
Dios Azteca (2 reproducciones).

CIVILIZACION TARASCA.

Varias piezas.
Monolito.
Camaxtli.

Secretaría de Justicia é Instrucción Pública, México, D. F.

Colección de fotografías de los monumentos arqueológicos del Estado de Yucatán.

Valdés Margarita, Cholula, Pue.

Dos camisones bordados con seda y chaquira.

GRUPO 128.

Etnografía.

Gobierno del Estado de Chiapas, Tuxtla Gutiérrez.

Nueve fotografías de indios de raza pura nativos del Estado.

Gobierno del Estado de Guerrero, Chilpancingo.

Seis fotografías de indios de raza pura nativos del Estado.

Gobierno del Estado de México, Toluca.

Colección de fotografías de indios de raza pura, nativos de Estado, mostrando sus habitaciones, costumbres, etc.

Gobierno del Estado de Tabasco, San Juan Bautista.

Once fotografías de indios nativos del Estado, sus casas, costumbres, etc.

Economía Social.

Economía Social.

DEPARTAMENTO O.

GRUPO 129.

Estudios é Investigaciones de las Condiciones Económicas y Sociales.

Biblioteca Nacional de México, México, D. F.

Colección de Catálogos de la Biblioteca. 1ª División, Introducción de los conocimientos humanos. 2ª División, Teología. 3ª División, Filosofía y Pedagogía. 4ª División, Derecho. 5ª División, Ciencias Matemáticas, Físicas y Naturales. 6ª División, Ciencias Médicas. 7ª División, Artes y Oficios. 8ª División, Filosofía y Bellas Artes. 9ª División, Historia y Ciencias auxiliares. Primeros suplementos de las Divisiones, 1a. 2a 3a. 5a. 6a. 7a. y 8a. Segundos suplementos de las divisiones, 1a. 3a. 5a. 6a. 7a. 8a. y 9a. Catalogo de la Biblioteca Nocturna. Fotografías del interior y exterior de la Biblioteca.

Dirección General de Estadística de la República Mexicana, México, D. F.

Boletín demográfico de la República Mexicana. 1888 á 1901 6 vol. Censo General de la República Mexicana verificado el 25 de Octubre de 1900. La colección de los once volumenes hasta hoy publicados, comprende el censo de los puntos siguientes. Distrito Federal, Estados de Durango, Hidalgo, México, Morelos, Puebla, Querétaro, Sonora, Tlaxcala y Zacatecas. Extranjeros residentes en la República segun el Censo practicado en 1900. Anuario Estadístico de la República Mexicana, 1901. Estadística Ganadera de la República Mexicana, 1902.

Exposicion de Paris, 1900. Medalla de oro

Exposicion de Buffalo, 1901. Medalla de oro.

Gobierno del Estado de Aguascalientes, Aguascalientes.

Memoria administrativa del Ejecutivo. 1895 á 1903. 3 volúmenes.

Gobierno del Distrito Federal, México.

Carta política del Distrito Federal según el proyecto formado por el Lic. Angel Zimbrón.

Gobierno del Estado de Jalisco, Guadalajara.

Colección de los Decretos, Circulares y Ordenes de los Poderes Legislativo y Ejecutivo del Estado de Jalisco. 19 vol.
Memoria presentada al Congreso del Estado de Jalisco acerca de los trabajos realizados por el Gobierno Constitucional 1894 á 1902. 4 vol.
Informe que rinde el Gobernador Constitucional al XVIII Congreso dando cuenta del producto de los dos empréstitos contratados en 1898 y 1900 y de su inversión.

Gobierno del Estado de Michoacán, Morelia.

Recopilación de leyes, decretos, reglamentos y circulares expedidas en el Estado de Michoacán. 1824—1898. 13 vol.
Memoria sobre la Administración Pública del Estado de Michoacán. 1890–1900. 4 vol.

Gobierno del Estado de Morelos, Cuernavaca.

Informes relativos á la Administración Pública.

Gobierno de la República Mexicana, México, D. F.

Exposición colectiva de los contingentes de las Secretaría de Estado, Oficinas técnicas, Comisiones científicas, Departamentos etc., de la República Mexicana. La colectividad comprende las siguientes oficinas. Secretaría de Relaciones Exteriores. Secretaría de Gobernación, Secretaría de Justicia é Instrucción Pública, Secretaría de Fomento, Colonización é Industria, Secretaría de Hacienda y Crédito Público. Secretaría de Guerra y Marina, Consejo Superior de Salubridad. Penitenciaría de México, Municipalidad de México, Gobierno del Distrito Federal. Escuela Nacional de Ciegos. Departamento de Cartografía de la Secretaría Fomento. Dirección General de Estadística. Observatorios Meteorológico y Astronómico. Comisión Geográfico Exploradora. Instituto Médico Nacional. Comisión hidrográfica de los Estados Unidos Mexicanos.

Gobierno del Estado de San Luis Potosí, San Luis Potosí.

Colección de Leyes y reglamentos vigentes en la Municipalidad de San Luis Potosi.

Gobierno del Estado de Zacatecas, Zacatecas.

Memoria Administrativa del Estado. 1897.
Código Penal del Estado.
Código Civil del Estado.
Código de Procedimientos Civiles.

Junta Local de Puebla para la Exposicion de St. Louis, Mo., Puebla.

Fotografías de Edificios y lugares públicos, tipos de indígenas, etc. Publicaciones oficiales.

Museo de Historia Natural de la Comisión Geográfico Exploradora, Tacubaya, D. F.

Colección de animales disecados, esqueletos, rocas y preparaciones microscópicas.

1. Esqueleto de hormiguero. Chupa miel.
1. Esqueleto de Cacomixtle.
1. Esqueleto de Cuervo.
1. Esqueleto de Calandria tunera.
1. Esqueleto de Oso.
1. Esqueleto de Foca.
1. Cráneo de Pico de canoa.
1. Pez sierra.
1. Berrendo.
   Mono
1. Zorrillo.
1. Tiburón.
1. Puma.
1. Jabalí.
1. Tigre.
1. Puerco de monte.
2. Zorrillos.
1. Zaraguate
1. Tejon.
1. Zorra.
1. Armadillo
2. Ardillas.
1 Huron
1. Lagarto
2. Venados
1. Tortuga laud
155 Aves montadas
[illegible]8 Aves en piel.
100 Cajas insectos montados

100. Ejemplares de rocas con sus preparaciones microscópicas.

Exposición de París, 1900, Gran Premio.

Exposición de Buffalo, 1901, Medalla de plata.

Museo Nacional de México, México, D. F,

Publicaciones diversas que edita para favorecer el estudio de la arqueología y para formar una Biblioteca Histórica Mexicana en la que se comprenden obras inéditas ó de difícil adquisición.

Anales del Museo Nacional de México. Vol. V. Interpretación del Código Borgiano. (Obra póstuma del P. José Lino Fábrega). Los Dioses astronómicos de los antiguos Mexicanos (Apéndice al anterior estudio arqueológico por Alfredo Chavero) 2 Ej.

Vol. VI. Idolatría y supersticiones de los indios, 2 ej.

Vol. VII. Estudios Diversos. 2 ej.

Segunda parte de la Historia de la Provincia de Santiago de México, por el padre Fr. Alonso Franco. 1900 2 ej.

Libro Tercero de la Historia Religiosa de la Provincia de México por Fernando Ojeda. 1897. 2 ej.

Historia de las Indias de Nueva España é Islas de Tierra firme por el Padre Fr. Diego Durán. 2 vol de texto y uno de Atlas. 2 ej.

Obras históricas de Don Fernando de Elva. Ixtlixochitle publicadas y anotadas por Alfredo Chavero.

Vol. I. Relaciones. 1891.

Vol. II. Historia Chichimeca. 1892. 2 ej.

Historia de Tlaxacala por Diego Muñoz Camargo, publicada y anotada por Alfredo Chavero 1892. 2 ej

Historia de Yucatán. Devocionario de Nuestra Señora de Izmal y conquista espiritual por el P. Fr Bernardino de Lizana. (Impresa en 1633) -1892. 2 ej.

Sumaria Relación de las cosas de Nueva España con noticia individual de los descendientes legítimos de los conquistadores y primeros pobladores españoles por Baltazar Dorantes de Carranza. 1902.

Catálogo de la Sección Mexicana en la Exposición Histórico Americana de Madrid. 1892. 2 vo. 2 ej.

Exposición de París, 1900. Gran Premio.

Secretaría de Comunicaciones y Obras Públicas, México, D. F.

Colección de Leyes, Decretos y Reglamentos cuya aplicación corresponde á esa Secretaría y colección de memorias y estudios publicados por la misma.

Ley sobre ferrocarriles de 20 de Abril de 1899

Reglamento General de Ferrocarriles. Parte técnica. Octubre 25 de 1894.

Reglamento provisional para transportes militares por los ferrocarriles. Julio 1 de 1883.

Reglamento provisional para transportes militares por los ferrocarriles de la República. Octubre 11 de 1894.

Reglas para aceptar como equipajes los objetos que presenten los viageros en las oficinas de los Ferrocarriles de la República Mexicana. Diciembre 10 de 1900.

Reglamento para los Ferrocarriles eléctricos. Febrero 24 de 1900.

Reglamento de 12 de Abril de 1887 para el servicio de los Ferrocarriles del Distrito Federal.

Reglamento Código Postal de los Estados Unidos Mexicanos. Agosto 1º de 1895.

Memoria presentada al Congreso de la Unión acerca de los trabajos ejecutados por la Secretaría en los periodos transcurridos de Julio de 1896 á Junio de 1899. Julio de 1899 á Junio de 1900. Julio de 1900 á Junio 1901. Julio de 1901 a Junio de 1902. 4 vol.

Anales de la Secretaría de Comunicaciones y Obras Públicas. Año de 1902 y primer semestre de 1903. 6 vol.

Reseña histórica y estadística de los ferrocarriles de jurisdicción Federal desde 1º de Enero de 1895 hasta 31 de Diciembre de 1899. 2 ej.

Memoria histórica, técnica y administrativa de las Obras del Desagüe del Valle de México. 1449-1900. 3 vol.

Las obras del Puerto de Veracruz. Memoria descriptiva. 1902.

Breve reseña de las Obras del Valle de México. 1901.

Breve descripción de las obras ejecutadas para el desagüe y saneamiento de la Ciudad de México. 1901.

Colección de vistas estereoscópicas.

Secretaría de Fomento, Colonización e Industria, Mexico, D. F.

Colección de leyes, decretos y reglamentos cuya aplicación corresponde a la Secretaría y colección de informes rendidos al Congreso de la Unión.

Ley de tierras de 2[illegible] de Marzo de 1894 y sus reglamentos.

Ley sobre ocupación y enajenación de terrenos baldíos de los Estados Unidos Mexicanos.

Reglamento para los procedimientos Administrativos [illegible] de terrenos [illegible]

[illegible] Agentes [illegible] Secretaría de Fomento [illegible]

Reglamento de la ley sobre cesión gratuita de terrenos baldíos y nacionales.

Ley de 15 de Diciembre de 1883 sobre Colonización y su Reglamento de 17 de Julio de 1889.

Reglamento de los artículos 7 y 25 de la ley de 15 de Diciembre de 1883 para la importación de efectos pertenecientes á los Colonos y Compañías Colonizadoras.

Ley de Pesas y Medidas de 19 de Junio de 1895 y Reglamento de la misma ley.

Decretos autorizando al Ejecutivo para conceder franquicias que favorezcan el desarrollo de la industria nacional.

Ley minera y ley de impuestos á la minería con sus respectivos reglamentos.

Leyes de 5 de Junio de 1886; de Junio de 1894 y de 17 de Diciembre de 1896 sobre designación y vigilancia, policía y aprovechamiento para riegos y como fuerza motríz de aguas de jurisdicción federal.

Reglamento para la explotación de bosques nacionales.

Ley de 4 de Junio de 1901 para protejer el mejoramiento de la raza caballar y reglamento de la misma.

Ley de 24 de Diciembre de 1901 para favorecer el descubrimiento de fuentes ó depósitos de petróleo.

Ley de 26 de Mayo de 1882 que creó la Dirección General de Estadística ó Reglamento de la misma ley.

Ley de Agosto de 1903 y su Reglamento sobre Patentes de invención.

Ley de Agosto de 1903 y su Reglamento sobre Marcas industriales y de Comercio.

Memoria presentada al Congreso de la Unión relativa á los trabajos ejecutados por la Secretaría de Fomento en el período transcurrido de 1877 á 1882. 3 vol.

Memoria presentada al Congreso de la Unión relativa á los trabajos ejecutados por la Secretaría de Fomento en el período transcurrido de Enero de 1883 á Junio de 1885. 5 vol.

Memoria presentada al Congreso de la Unión relativa á los trabajos ejecutados por la Secretaría de Fomento en los años de 1892 á 1895. 1 vol.

Memoria presentada al Congreso de la Unión relativa á los trabajos ejecutados por la Secretaría de Fomento en los años de 1896 (Julio) á 1900.

Memoria de la Sección Mexicana de la Comisión Internacional de Límites entre México y los Estados Unidos, que restableció los monumentos de El Paso al Pacífico. 3 vol.

Colección de vistas estereoscópicas.

Secretaría de Hacienda y Crédito Público, México, D. F.

Publicaciones oficiales y publicaciones hechas bajo sus auspicios

PUBLICACIONES OFICIALES.

Estadística Fiscal de la República Mexicana
Importaciones: Año fiscal de 1892-1893.
Importación: Años fiscales de 1893-94 y 1892-93. (2 v.)
Importación: Año fiscal de 1894-95 2 vol.
Importación: Año fiscal de 1895-96. (2 vol.)
Importación y Exportación: Datos relativos al mes de Julio de 1893 comparados con los de igual periodo de 1892 (2 vol.)
Importación y Exportación: Datos relativos al mes de Julio de 1884 comparados con los de igual periodo de 1893 (2 vol.)
Importación y Exportación: Datos relativos al mes de Julio de 1895 y a Julio de 1894. (2 vol.)
Importación y Exportación: Datos relativos a Enero de 1897 y Enero de 1896 (2 vol.)
Importación y Exportación: Datos relativos á Julio de 1897 y a Julio de 1896. (2 vol.)
Comercio Exterior y Navegación. Minería. Industria. Amonedación. Instituciones de Crédito. Enero de 1899 (2 vol.)
Comercio Exterior y Navegación. Minería. Industria. Amonedación. Instituciones de Crédito. Enero de 1900, 1900-1901, 1901-1902. (4 vol.)
Comercio Exterior y Navegación. Año fiscal de 1898-99 (2 vol.)
Comercio Exterior. Año fiscal de 1896-97. (1 vol.)

PUBLICACIONES DIVERSAS.

Ordenanza General de Aduanas Marítimas y Fronterizas de los Estados Unidos Mexicanos expedida en 12 de Junio de 1891 (1899) 1 vol. (3 Ejemplares)
Tarifa de la Ordenanza General de Aduanas de los Estados Unidos Mexicanos expedida en 1891 (1 vol.) (3 ejemplares)
Memoria de Hacienda y Crédito Público correspondiente al año económico del 1º de Julio de 1896 a 30 de Junio de 1897 presentada por el Secretario de Hacienda al Congreso de la Unión.
Memoria de Hacienda y Crédito Público correspondiente al septuagésimo tercero año económico de 1º de Julio de 1887 a 30 de Junio de 1888, presentada por el Secretario de Hacienda al Congreso de la Unión.

Memoria de Hacienda y Crédito Público correspondiente al año económico de 10 de Julio de 1898 á 30 de Junio de 1899.
Memoria de las Instituciones de Crédito correspondiente á los años de 1897, 1898. (2 vol.)
Nota remitiendo á la Cámara de Diputados del Congreso de la Unión, la cuenta del Erario Federal correspondiente al año económico de 1901-1902.
Nota remitiendo á la Cámara de Diputados del Congreso de la Unión, la cuenta del Erario Federal correspondiente al año económico de 1900-1901.
Nota remitiendo á la Cámara de Diputados del Congreso de la Unión la cuenta del Erario Federal correspondiente al año económico de 1899-1900.
Iniciativa de Presupuestos para el año fiscal de 1901-1902, precedida de una exposición de motivos.
Iniciativa de Presupuestos para el año fiscal de 1902-1903, precedida de una exposición de motivos.
Iniciativa de Presupuestos para el año económico de 1903-1904, precedida de una exposición de motivos.
Disposiciones consultadas por el Secretario de Hacienda al Presidente de la República, sobre reducción de impuestos, amortización de la Deuda Pública é inversión de parte de las reservas del Erario Federal. 1899.
Informe del Secretario de Hacienda y Crédito Público al Congreso de la Unión sobre el uso de las facultades otorgadas al Ejecutivo por la ley de 2 de Junio de 1899 para convertir la Deuda Nacional pagadera en Libras esterlinas. 1900.

PUBLICACIONES HECHAS BAJO SUS AUSPICIOS.

Artículos sobre México publicados en los Estados Unidos por Matías Romero en 1891-1892. 1 vol.
Mexico and the United States. A study of subjects affecting their political, commercial and social relations, made with a view to their promotion by Matias Romero. (Vol. 1) 1898, 2 ej.
The Silver Standard in Mexico, by Matias Romero. 1898. 1 vol. (2 ej.)
Resources and Development of Mexico, by Hubert Howe Bancroft. 1893 1 vol. (2 ej.)
Exposición de París, 1900. Medalla de oro.
Exposición de Buffalo de 1901. Medalla de plata.

Sociedad Anónima de Concursos en Coyoacán, México, D. F.

Colección de las siguientes Reseñas ilustradas de las Exposiciones que se han celebrado bajo la protección del Gobierno

Mexicano para fomentar el desarrollo de la Agricultura y la Ganadería Mexicanas.

Primer Concurso General de Agricultura y Feria Agrícola celebrados en Coyoacan en Abril y Mayo de 1897.

Legajos de la 1a., 2a., 3a., 4a. y 5a. Exposiciones de Flores, Frutos y Peces de ornato celebradas en Abril de 1895, Agosto de 1896, Mayo de 1898, Mayo de 1900 y Mayo de 1901. 4 vol.

Legajos del 1o., 2o., 3o., 4o., 5o., 6o. y 7o. Concursos de Ganadería celebrados en Enero y Octubre de 1895, Octubre y Noviembre de 1896, Octubre de 1897, Octubre de 1898, Octubre de 1899, y Noviembre de 1900. 6 vol.

Legajos del 1o., 2o. y 3o. Concursos de Maquinaria y Productos agrícolas celebrados en 1896, 1897, y 1899. 2 vol.

Exposicion de Buitato de 1901. Medalla de plata

GRUPO 130.

Recursos y Organizaciones Económicas.

Ayuntamiento de la Paz, La Paz, B. C.

Coleccion de vistas fotograficas ilustrativas de las condiciones y recursos del Distrito.

Ayuntamiento de Todos Santos, Todos Santos, B. C.

Coleccion de vistas fotograficas ilustrativas de las condiciones y recursos del Distrito

Gobierno del Estado de Guerrero, Chilpancingo.

Coleccion de vistas fotograficas ilustrativas de las condiciones y recursos del Estado

Gobierno del Estado de Nuevo Leon, Monterrey.

Colecciones de vistas fotograficas de edificios y lugares pintorescos

Coleccion de vistas fotograficas ilustrativas de las condiciones, recursos y progresos materiales del Estado

GRUPO 134.

Instituciones Cooperativas.

Banco de Coahuila, Saltillo, Coah.

Informes y fotografías del Edificio y de sus departamentos interiores.

Banco Mercantil de Veracruz, Veracruz, Ver.

Informes del Consejo de Administración correspondientes á los años de 1899 á 1902.

GRUPO 138

Sistemas Generales para Mejorar.

Sociedad Fraternal Obreros Libres, México, D. F.

Bases sociales, reglamento y fotografías de los socios.

Sociedad Infantil Mutualista, México, D. F.

Historia de la Sociedad y fotografía de los niños que la forman.

GRUPO 139.

Caridad y Corrección.

Casa Amiga de la Obrera, México, D. F.

Labores manuales ejecutadas por las alumnas de la escuela:
Pañuelo con punto de bolillo y bordado Carmen.
Pañuelo con punto de bolillo, monograma C. R. R. D.
Pañuelo con punta deshilada monograma C. C. R. D.
Pañuelo con punta de frivolité bordado Recuerdo
Pañuelo con punta de alfileres monograma C. R. R. D.
Pañuelo tela de molino, monograma C. R. D.
Huipile, (Camisa de Señora) bordada letras C. R. D.
Bata para camisa tejido de bolillo.
Caja forrada de seda y pintada á la acuarela.

Cuerpo Médico Militar, (Secretaría de Guerra), México, D. F.

Planos y fotografías de hospitales militares.
Historia y organización del Cuerpo Médico Militar.
Memorias detalladas de varios hospitales militares, con su organización, administración, estadística, etc.

Gobierno del Estado de Puebla, Puebla.

Reglamento de la Penitenciaria del Estado.
Vistas fotográficas de la misma. 1 vol.

Hospicio de Guadalajara, Guadalajara, Jal.

Trabajos de costura y bordado de las asiladas:
Cuello deshilado y bordado con seda.
Vestido bordado con sedas para niño.
Vestido deshilado y bordado para niño.
Cubierta para cojín deshilada y bordada con seda.
Saco deshilado y bordado para niño.
Pañuelo bordado.
Pañuelo deshilado y bordado
Corbatas bordadas para Señora.
Vestido bordado.
Pañuelo bordado y deshilado.
Mascada de seda bordada con seda color.
Cubiertas para cojín bordadas con seda.
Saco para niño.

Hospicio de Niños de Guadalupe, Guadalupe, Zac.

Tejidos de lana hechos por las asiladas.
Sarapes y gabanes
Cobertores
Muestras de lanas
Exposición de París de 1900. Mención honorífica.

Hospicio de Pobres, México, D. F.

Trabajos de costura de las asiladas
Juego para te: Mantel y doce servilletas deshiladas y bordadas con tipos nacionales
Mascada de seda con encaje de [illegible]
Vestido bordado a la Duquesa para [illegible]
Exposición de Chicago de [illegible]

Secretaría de Gobernación. México, D. F.

Reglamento de la Penitenciaría de México.
Fotografías de los planos, fachada y departamentos de la misma Penitenciaría.

GRUPO 140.

Higiene Pública.

Consejo Superior de Salubridad, México, D. F.

CUADROS

Cuadro gráfico de la mortalidad mensual y anual por tifo en la Ciudad de México desde 1869 hasta 1898.
Cuadro gráfico de la estadística de las inyecciones preventivas de la rabia desde 1888 hasta 1898.
Cuadro gráfico del número de vacunaciones contra la viruela practicadas desde 1873 hasta 1898, en comparación con la mortalidad causada por dicha enfermedad durante los mismos años.
Cuadro de la mortalidad general diaria habida en la Ciudad de México durante el año de 1900 en relación con los datos meteorológicos.
Cuadro á colores de la mortalidad causada por las principales enfermedades en el año de 1900.
Cuadro de la mortalidad general diaria habida en la Ciudad de México durante el año de 1901 en relación con los datos meteorológicos.
Cuadro gráfico de los casos y defunciones por peste bubónica en la Ciudad de Mazatlán, desde el 22 de Octubre de 1902 hasta el 14 de Mayo de 1903, fecha en que terminó la epidemia.
Cuadro gráfico de la mortalidad por todas causas habida en la Ciudad de México durante el año de 1902.
Cuadro gráfico de los casos y defunciones originadas por la fiebre amarilla, durante el año de 1903 en los diferentes puntos de la República que fueron invadidos.
Cuadro gráfico de las habitaciones y ropas desinfectadas en el departamento respectivo del Consejo.
Cuadro con fotografías de los Diversos Departamentos del Consejo Superior de Salubridad.
Cuadros con fotografías de las instalaciones sanitarias en los puertos de Veracruz y Guaymas.
Cuadros con fotograbados de las instalaciones sanitarias en los puertos y fronteras de la República.
Cuadro con fotografías del servicio de desinfección.

Memoria de los trabajos ejecutados por el Consejo Superior de Salubridad en 1900.

Nomenclatura internacional de las enfermedades, por el Dr. J. Bertillon.

Colección de documentos relativos al drenaje de la Ciudad de México.

Código Sanitario vigente y sus Reglamentos.

Informes de los Inspectores sanitarios de cuarteles correspondientes a 1894, 1896 y 1897.

Medidas para hacer más eficaz el combate contra la epidemia de la peste bubónica desarrollada en Mazatlán.

Instrucciones para precaverse de la fiebre amarilla.

Defensa contra la fiebre amarilla.

Defensa contra la tuberculosis.

Instrucciones para precaverse de la peste bubónica.

La tuberculosis es una enfermedad del pueblo. Medios de combatirla.

Boletín extraordinario del Consejo Superior de Salubridad, dedicado a Eduardo Jenner, descubridor de la vacuna.

Boletín extraordinario del Consejo Superior de Salubridad que contiene los documentos relativos a la epidemia de la peste bubónica desarrollada en Mazatlán, Sinaloa, y Ensenada de Todos Santos, B. C.

Boletín del Consejo Superior de Salubridad. Tomos I al VIII.

Exposición de París 1900. Gran Premio.

Exposición de Búffalo 1901. Medalla de oro por sus publicaciones.

GRUPO III

Memorias Municipales.

Ayuntamiento Constitucional de México, México, D. F.

Memoria documentada de los trabajos Municipales [illegible] a primer semestre de [illegible]. 1 vol.

Planos del Distrito Federal.

Fotografías.

Ayuntamiento de Guadalajara, Guadalajara, Jal.

Fotografías [illegible]

Gobierno del Estado de San Luis Potosí, San Luis Potosí.

Vistas fotográficas de las principales calles, edificios, paseos, etc. de la Capital del Estado. 2 vol.

Junta de Mejoras del Bosque de Chapultepec, México, D. F.

20 fotografías y un plano del bosque.

Educación Física.

Educación Física.

DEPARTAMENTO P.

GRUPO 142.

Educación física de los niños y adultos

Timperi Rómulo, Mexico, D. F.

Colección de armas, cartas, guantes etc., que usa en su sala de armas

Cuadro con fotografías de sus alumnos

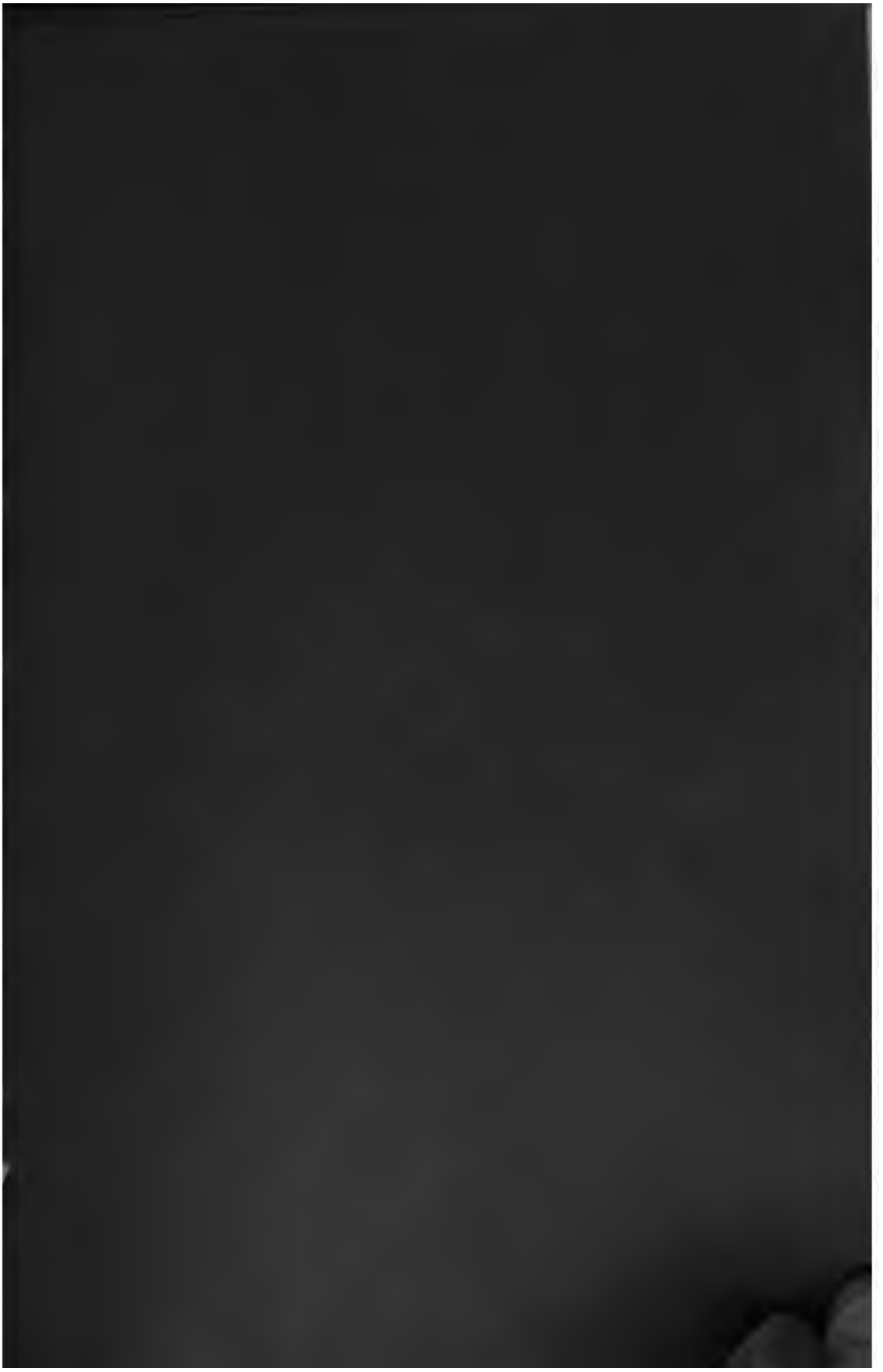

THE NEW YORK PUBLIC LIBRARY
REFERENCE DEPARTMENT

This book is under no circumstances to be taken from the Building

SEP 8 1919

THE NEW YORK PUBLIC LIBRARY
REFERENCE DEPARTMENT

This book is under no circumstances to be taken from the Building

SEP 8 1919

Form 419

THE NEW YORK PUBLIC LIBRARY
REFERENCE DEPARTMENT

This book is under no circumstances to be taken from the Building

SEP 8 1919
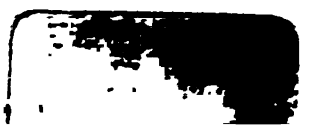
Form 418